

MOD. UNICO  
17.10.1997 497



MINISTERO DELLE FINANZE  
DIREZIONE GENERALE DEL CATASTO E DEI SISTEMI  
**CATASTO EDILIZIO URBANO** (RDL 13-4-1939, n. 652)

MOD. BN (CE)

LIRE  
250

Planimetria di ~~...~~ in Comune **POLIZZI GENEROSA** colo **NOTARBARTOLO**

4

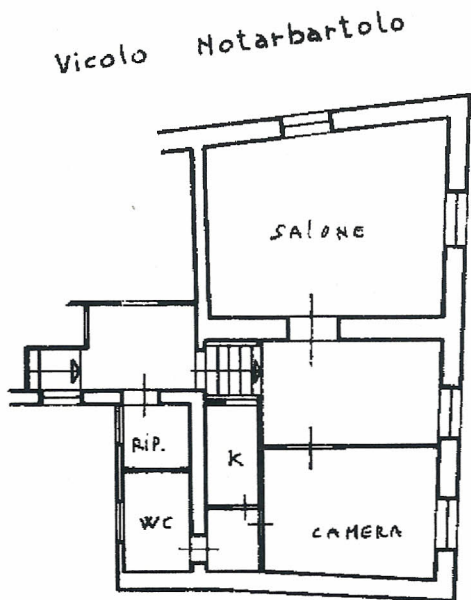

Secondo piano

h = 3.50

PROP. STESSA DITTA

Piazza Medici

1189683

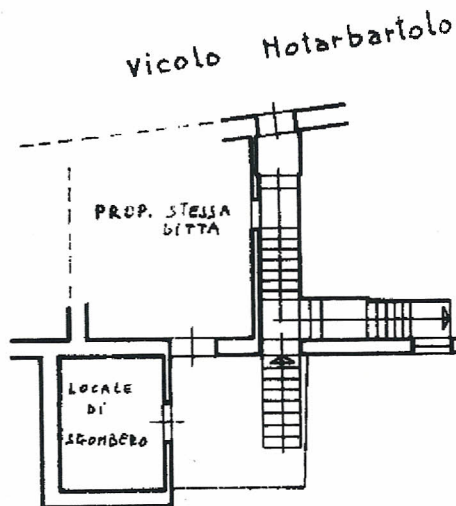

Piano terra

h = 3.25

PROP. STESSA DITTA

ORIENTAMENTO



SCALA D. 1/200

ER DIVISIONE DEL FG. M.U. P.LLA 1382 SUB. 2 ASSUME IL NUOVO IDENTIFICATIVO  
E. M.U. P.LLA 1382 SUB. ....

Ultima Planimetria in atti   
Data presentazione: 28/11/1989 - Data: 18/03/2010 - n. PA0157277 - Richiedente PROPRIETARIO, LIBRIZZI, CIAO6498779, RI, PA12,  
Tot. schede: 1 - Formato di acq.: A4(209x297) - Formato di scala: 1:1  
Architetto: GIORGIANNI VITTORIO  
Data di provincia di Palermo n. 262  
1382 sub. ...

RISERVATO ALL'UFFICIO

Catasto dei fabbricati - Situazione al 18/03/2010 - Comune di POLIZZI GENEROSA (G792) - Foglio: MU Particella: 1382 - Subalterno 6 - VICOLO NOTARBARTOLO n. 4 piano: T-2;