

MODULARIO  
P. - rig. rend. - 487



MINISTERO DELLE FINANZE  
DIREZIONE GENERALE DEL CATASTO E DEI SERVIZI TECNICI ERARIALI

MOD. B (Nuovo Catasto Edilizio Urbano)

Lire  
100

# NUOVO CATASTO EDILIZIO URBANO

(R. DECRETO-LEGGI 13 APRILE 1969, N. 662)

Planimetria dell'immobile situato nel Comune di MINTURNO Via MONTE DUCALE  
Ditta CORRENTE MARIA MATA A MINTURNO IL 7-9-1913 S-9-1913  
Allegata alla dichiarazione presentata all'Ufficio Tecnico Erariale di LATINA

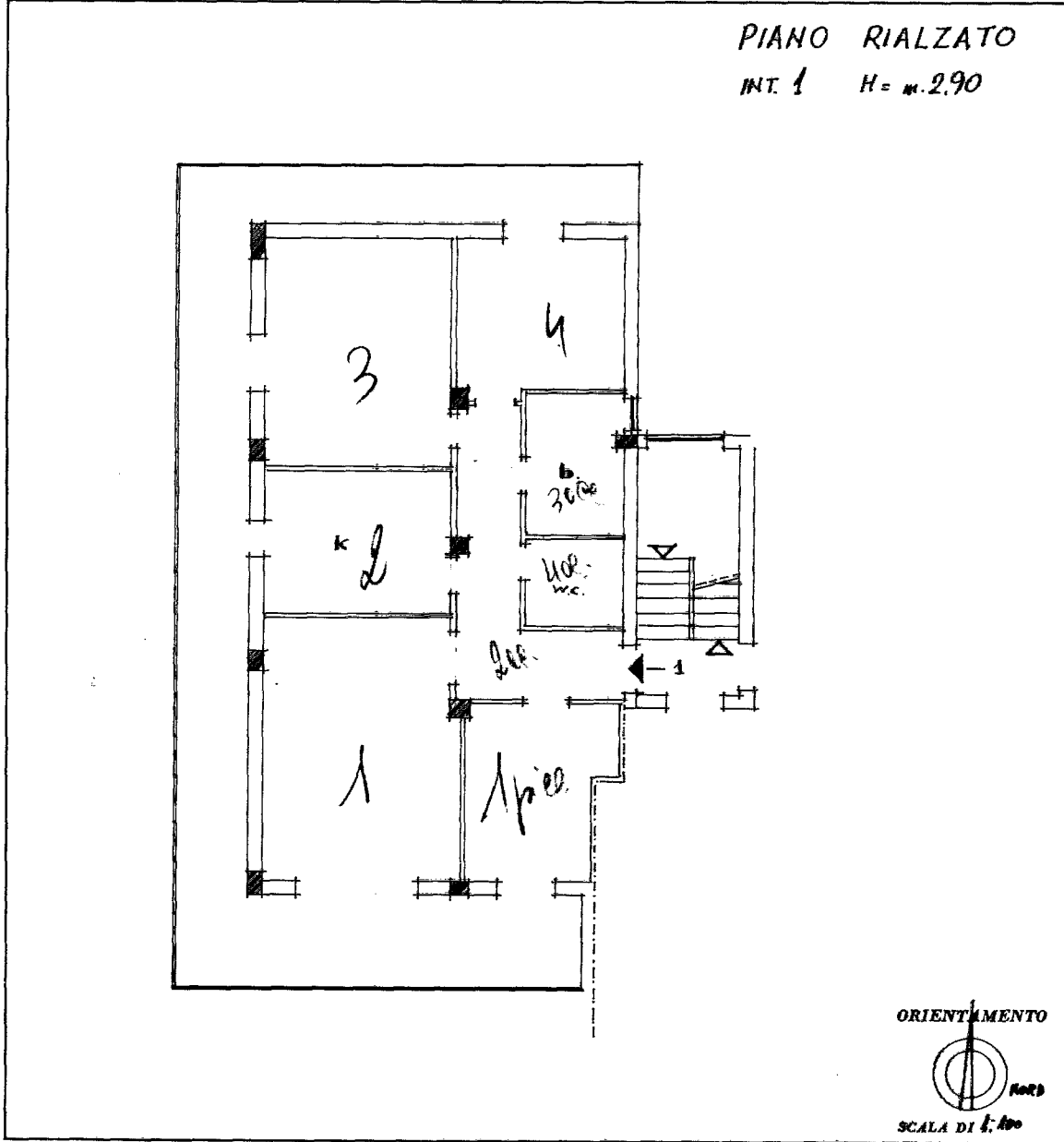

SPAZIO RISERVATO PER LE ANNOTAZIONI D'UFFICIO

|                  |           |                 |
|------------------|-----------|-----------------|
| DATA<br>PROT. N° | 2612-S-85 | Fog. 20 - 166/2 |
|------------------|-----------|-----------------|

Compilata dall' INGEGNERE  
DI RUSSO ALDO  
(Titolo, nome e cognome del redattore)  
Iscritto all'Albo degli INGEGNERI  
della Provincia di LATINA  
DATA 16-8-1985  
Dell'ing. ALDO DI RUSSO  
Firma:

10 metri

Catasto dei Fabbricati - Situazione al 15/06/2024 - Comune di MINTURNO(F224) - < Foglio 20 - Particella 166 - Subalterno 2 >  
VIA DEL MONTE DUCALE n. SNC Interno 1 Piano T

Ultima planimetria in atti