

Agenzia delle Entrate
CATASTO FABBRICATI
Ufficio Provinciale di
Livorno

Dichiarazione protocollo n. LI0053401 del 07/06/2024

Comune di Livorno

Via Calzabigi

civ. 49

Identificativi Catastali:

Sezione:

Foglio: 31

Particella: 58

Subalterno: 623

Compilata da:
Conte Roberta

Iscritto all'albo:
Geometri

Prov. Livorno

N. 864

Planimetria

Scheda n. 1

Scala 1:200

PIANO PRIMO

H= 2,90

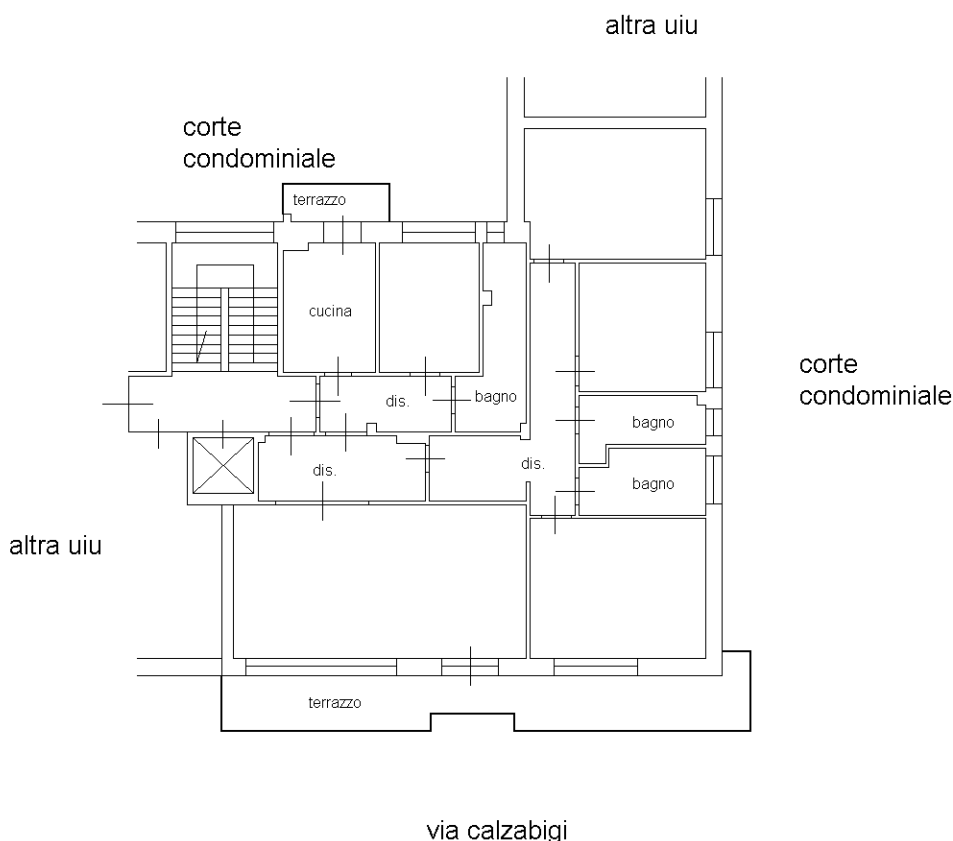

Catasto dei Fabbricati - Situazione al 08/06/2024 - Comune di LIVORNO(E625) - < Foglio 31 - Particella 58 - Subalterno 623 >
VIA CALZABIGI n. 49 Piano 1

Ultima planimetria in atti