

PLANIMETRIA STATO DI FATTO
Scala 1:100



MODULARIO
F. rig. rend. 487



MINISTERO DELLE FINANZE
DIREZIONE GENERALE DEL CATASTO E DEI SS.TT.EE.
CATASTO EDILIZIO URBANO (RDL 13-4-1939, n. 652)

MOD. **BN** (CEU)

LIRE
250

Planimetria di u.i.u. in Comune di **CAMPAGNANO DI ROMA** ^{loc} **POGGIO DELL'ELLERA** VIA **PIRAMDELLA** civ. **PIRAMDELLA**

**FABBRICATO 1. VILLINO F
PIANO TERRA
INTERNO 1**

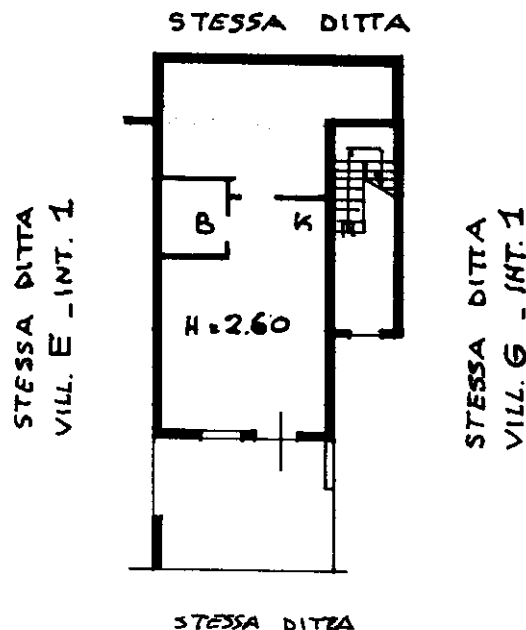

ORIENTAMENTO



SCALA DI 1:200

06135'87 079550 28.SET90

Dichiarazione di N.C.
Ultima planimetria in atti
Denuncia di variazione

Compilata dall' **ARCHITETTO**
(Titolo, cognome e nome)
TAVOLETTI MASSIMO

RISERVATO ALL'UFFICIO

Data presentazione: 28/09/1990 - Data: 08/09/2018 - n. T30127 - Richiedente: DCTGRL83T30L182I
Totale schede: 1 - Formato stampato richiesto: A4(210x297)

Identificativo catastale
F. **49**
n. **106** sub. **16**
415 **6**

della provincia di **ROMA** **2291**
data **1/1990** Firma *[Signature]*

Catasto dei Fabbricati - Situazione al 08/09/2018 - Comune di CAMPAGNANO DI ROMA (B496) - < Foglio: 49 - Particella: 406 - Subalterno: 16 >
Dati: **GABRIELLA INDISSOLA** ARS6A P1001P.F. INCORCOR. SEDEDIF. FIC055F0396dab4cacc3e53a6fe0acb11
Firmato da **[Signature]**