

MODULARIO
F. - Cat. S. T. - 315



MINISTERO DELLE FINANZE
DIREZIONE GENERALE DEL CATASTO E DEI SERVIZI TECNICI ERARIALI

MOD. B (Nuovo Catasto Edilizio Urbano)

Lire
15

NUOVO CATASTO EDILIZIO URBANO

(R. DECRETO-LEGGE 13 APRILE 1939, N. 652)

Planimetria dell'immobile situato nel Comune di Genova Via Salita Sella, civ. 15 int. 10
Ditta Vignolo Adriano nato a Genova il 29 maggio 1933
Allegata alla dichiarazione presentata all'Ufficio Tecnico Erariale di Genova

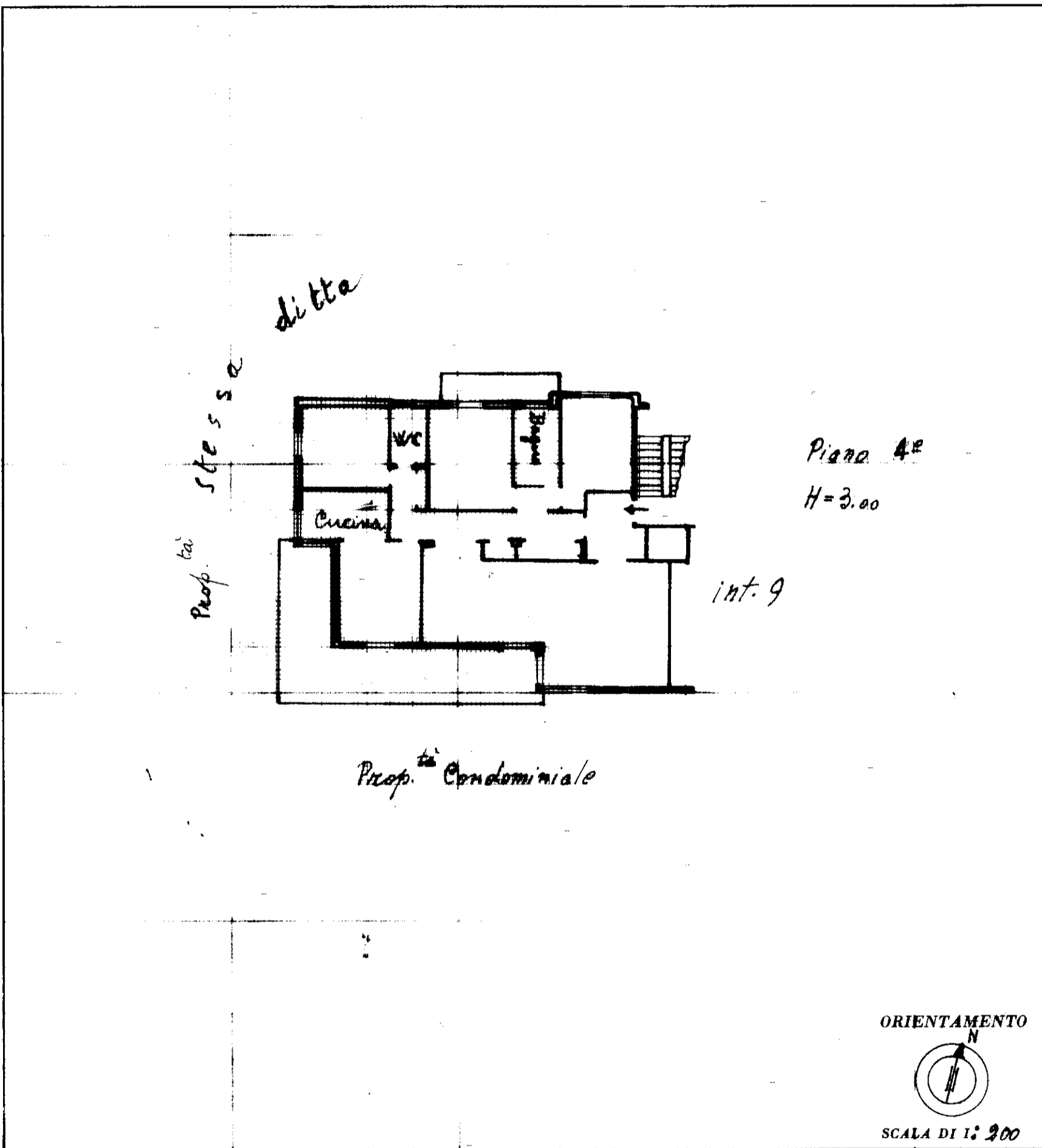

SPAZIO RISERVATO PER LE ANNOTAZIONI D'UFFICIO	
DATA	<i>eccellenti</i>
PROT. N°	

Compilata dal Ing. Alessandro Piccione
(Titolo, nome e cognome del tecnico)
Iscritto all'Albo degli Ing.
della Provincia di Genova
DATA 31-12-1977
Firma: *[Signature]*

DIREZIONE GENERALE DEL CATASTO E DEI SERVIZI TECNICI CATASTRALI

Lire 15

NUOVO CATASTO EDILIZIO URBANO

APRILE 1978, N. 1/78

Planimetria dell'immobile sito in Genova via Salita Sella civ. 19 Box 1
Ditta Vignolo Adriano nato a Genova 29-5-1933
Allegata ai dichiarati e presentati in Comune di Genova

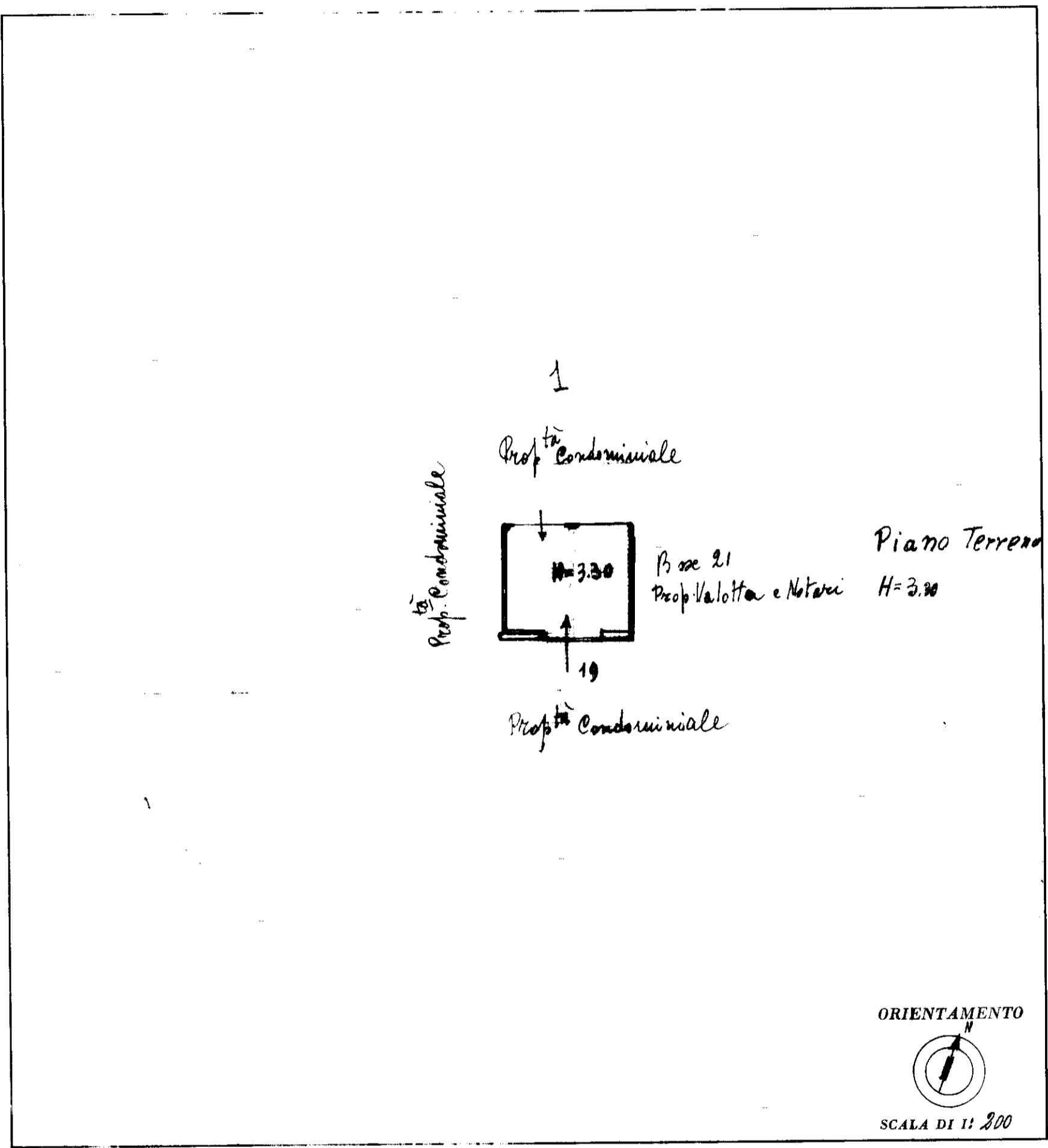

SPAZIO RISERVATO PER LE ANNOTAZIONI IN UFFICIO	
DATA	0
PROT	

Compilata dal l' Ing. Alessandro Piccione
(Titolo) nome e cognome del tecnico

Iscritto all' Albo degli ing.
della Provincia di Genova

DATA 31-12-1977

Firma: [Signature]