

**Agenzia delle Entrate  
CATASTO FABBRICATI  
Ufficio Provinciale di  
Cagliari**

Dichiarazione protocollo n. CA0013016 del 08/02/2024

Comune di Cagliari

Via Eleonora D' Arborea

civ. 9A

Identificativi Catastali:

Sezione: A

Foglio: 18

Particella: 3218

Subalterno: 19

Compilata da:  
Lorrai Giuseppe

Iscritto all'albo:  
Ingegneri

Prov. Cagliari

N. 07081

Planimetria

Scheda n. 1

Scala 1:200

**PIANO TERRA**

H. 3.50

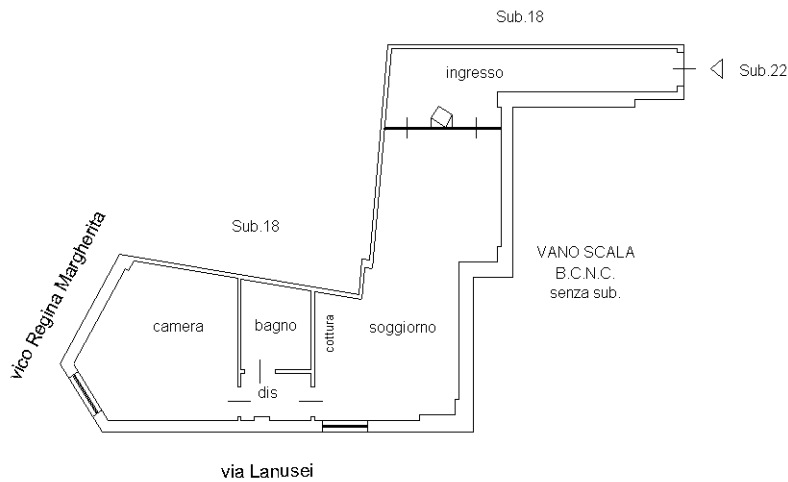

Ultima planimetria in atti