

**Agenzia del Territorio
CATASTO FABBRICATI
Ufficio Provinciale di
Viterbo**

Dichiarazione protocollo n. VT0067744 del 11/04/2011
Planimetria di u.i.u. in Comune di Castiglione In Teverina
Via Orvietana civ. 18

Identificativi Catastali:
Sezione:
Foglio: 18
Particella: 26
Subalterno:

Compilata da:
Tafani Adolfo
Iscritto all'albo:
Geometri
Prov. Viterbo N. 475

Scheda n. 1 Scala 1:200

PIANO SOTTOSTRADA 2
hm = 2,00 mt.

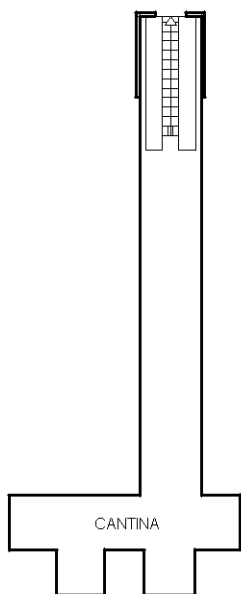

PIANO TERRA

h = 2,90 mt.

CORTE FOGLIO 18 P.LLA 26

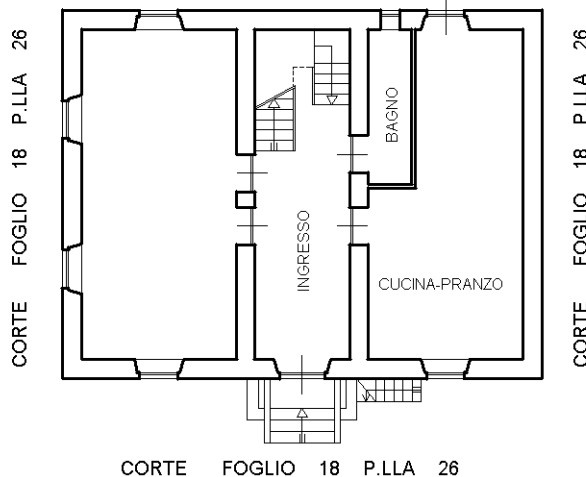

PIANO SOTTOSTRADA 1
h = 2,40 mt.

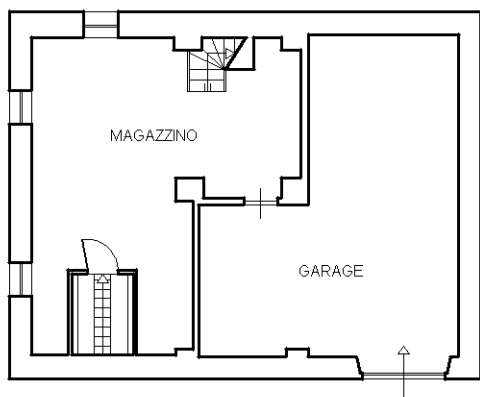

PIANO PRIMO

h = 3,10 mt.

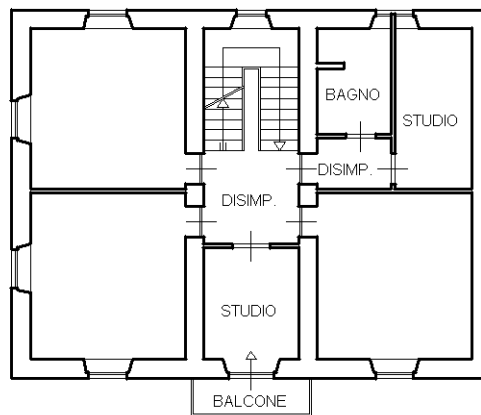

PIANO SECONDO

hm = 2,40 mt.

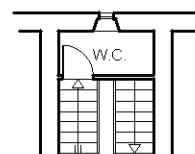

Ultima planimetria in atti

**Agenzia del Territorio
CATASTO FABBRICATI
Ufficio Provinciale di
Viterbo**

Dichiarazione protocollo n. VT0067744 del 11/04/2011
Planimetria di u.i.u. in Comune di Castiglione In Teverina
Via Orvietana civ. 18

Identificativi Catastali:
Sezione:
Foglio: 18
Particella: 26
Subalterno:

Compilata da:
Tafani Adolfo
Iscritto all'albo:
Geometri
Prov. Viterbo N. 475

Scheda n. 2 Scala 1:200

PIANO TERRA

h = 2,90 mt.

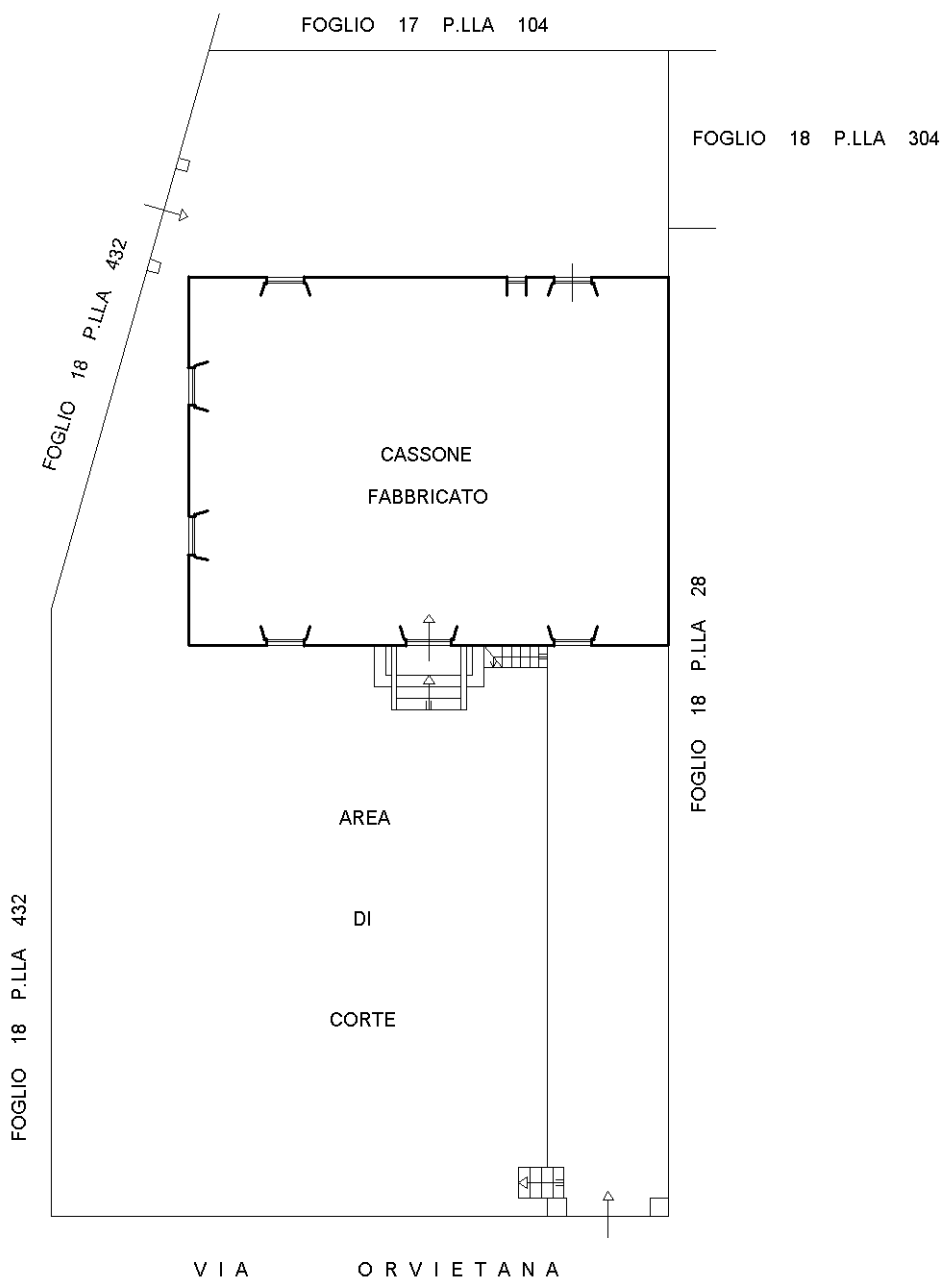

Catasto dei Fabbricati - Situazione al 30/05/2019 - Comune di CASTIGLIONE IN TEVERINA (C315) - < Foglio: 18 - Particella: 26 - Subalterno: 0 >
STRADA ORVIETANA n. 18 piano: S2-S1-T1-2;

Ultima planimetria in atti