



N=-300

E=0

Comune: (RM) GUIDONIA MONTECELIO/C
Foglio: 9 E

Scala originale: 1:1000
Dimensione cornice: 389.000 x 278.000 metri

24-Feb-2023 15:56:59
Protocollo pratica T27458/2023

1 Particella: 130

**Agenzia del Territorio
CATASTO FABBRICATI
Ufficio Provinciale di
Roma**

Dichiarazione protocollo n. RM0234448 del 18/02/2008

Planimetria di u.i.u. in Comune di Guidonia Montecelio

Via Del Passeggio

civ. 56

Identificativi Catastali:

Sezione:
Foglio: 9
Particella: 130
Subalterno: 501

Compilata da:
Mirandola Guerrino
Iscritto all'albo:
Geometri

Prov. Roma

N. 5675

Scheda n. 1

Scala 1:100

**Piano Secondo
Appartamento
hm=2.85**

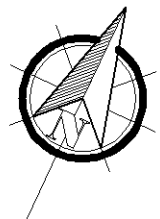
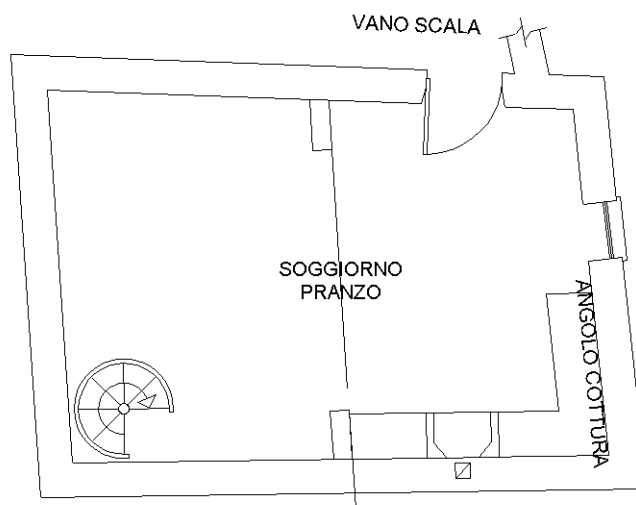
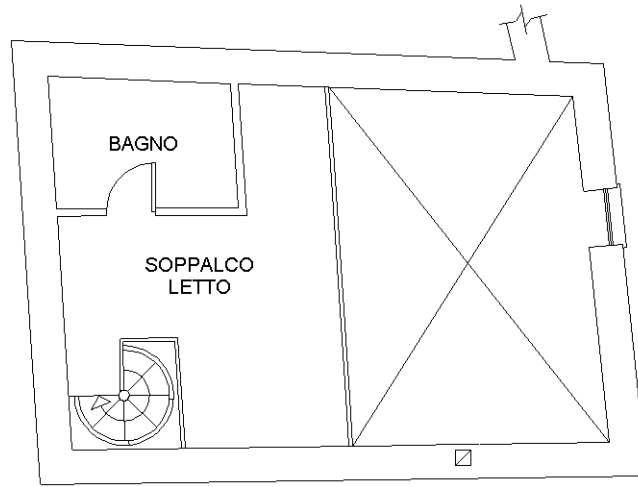

Ultima planimetria in atti