

N=-3200

E=52600



Ufficio Provinciale di ENNA - Direttore: ING. FRANCESCO GIGLIO

Astalegale.net - E' vietata la stampa e la riproduzione dei documenti per fini di carattere commerciale. Pubblicazione eseguita giusta iscriz. elenco Min. della Giustizia PDG-28/10/2009

Per Visura

Comune: PIAZZA ARMERINA
Foglio: 136
Richiedente: CASCINO

Scala originale: 1:1000
Dimensione cornice: 267.000 x 189.000 metri

3-Lug-2009 10:28
Prot. n. EN0074406/2009

Identificativi Catastali:

Sezione:

Foglio: 136

Particella: 741

Subalterno: 1

Compilata da:
Sole Rosario

Iscritto all'albo:
Geometri

Prov. Enna

N. 1045

Foglia n. 1

Scala 1:200

SI ACCEDE DALL'UNITA'
FOG. 136 PART. 744 SUB. 1

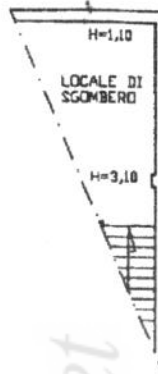

PIANO SECONDO

SI ACCEDE DALL'UNITA'
FOG. 136 PART. 744 SUB. 1

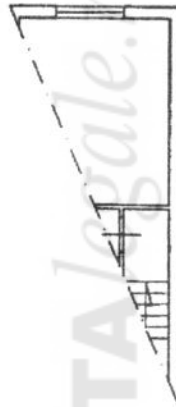

PIANO PRIMO

H=2,75

SI ACCEDE DALL'UNITA'
FOG. 136 PART. 744 SUB. 1



PIANO TERRA

H=3,50

SI ACCEDE DALL'UNITA'
FOG. 136 PART. 744 SUB. 1



PIANO S1

H=2,65

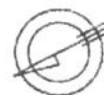

N.

Identificativi Catastali:

Sezione:

Foglio: 136

Particella: 741

Subalterno: 2

Compilata da:

Sole Rosario

Iscritto all'albo:
Geometri

Prov. Enna

N. 1045

cheda n. 1

Scala 1:200

PIANO TERRA
H=3,50

SI ACCEDE DALL'UNITA'
FOG. 136 PART. 744 SUB. 2

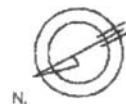
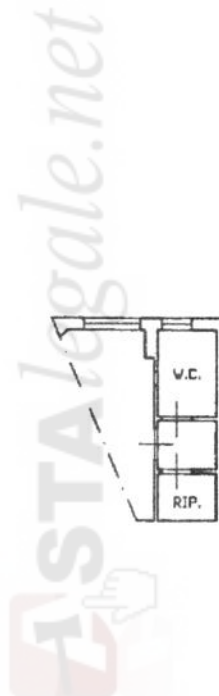

Agenzia del Territorio
CATASTO FABBRICATI
Ufficio Provinciale di
Enna

Dichiarazione protocollo n. 95067 del

1 NOV. 2007

Planimetria di u.i.u. in Comune di Piazza Armerina

Via Padova

civ. SN

Identificativi Catastali:

Sezione:

Foglio: 136

Particella: 741

Subalterno: 3

Compilata da:
Sole Rosario

Iscritto all'albo:
Geometri

Prov. Enna

N. 1045

Scheda n 1

Scala 1:200

PIANO S1

H=2,65



Handwritten signature or initials in the bottom right corner of the page.

Agenzia del Territorio
CATASTO FABBRICATI
Ufficio Provinciale di
Enna

Dichiarazione protocollo n. **45669** del

7 NOV 2002

Planimetria di u.i.u. in Comune di Piazza Armerina

Via Silvia

civ. SN

Identificativi Catastali:

Sezione:
Foglio: 136
Particella: 744
Subalterno: 1

Compilata da:
Sole Rosario

Iscritto all'albo:
Geometri

Prov. Enna

N. 1045

Foglia n. 1

Scala 1:200

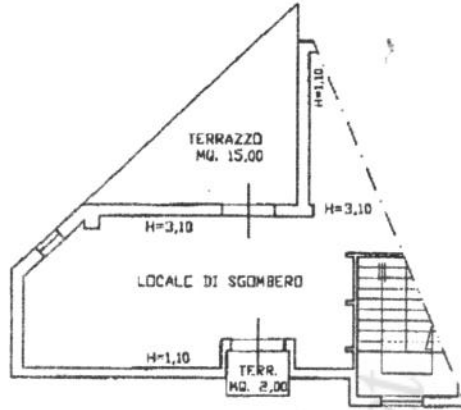

PIANO SECONDO

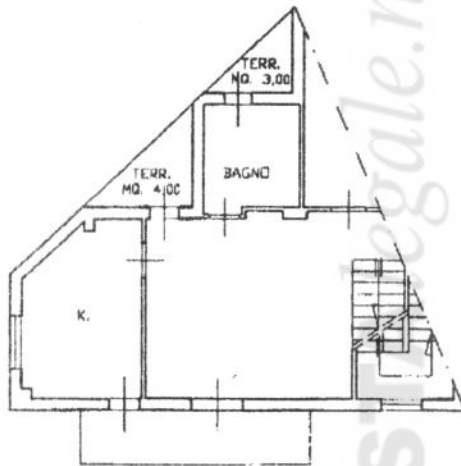

PIANO PRIMO
H=2,75

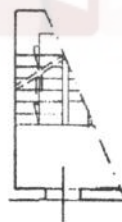

PIANO TERRA
H=3,50



PIANO S1
H=2,60



Agenzia del Territorio
CATASTO FABBRICATI
Ufficio Provinciale di
Enna

Dichiarazione protocollo n. 45649 del 7 NOV. 2002

Planimetria di u.i.u. in Comune di Piazza Armerina

Via Silvia

civ. SN

Identificativi Catastali:

Sezione:

Foglio: 136

Particella: 744

Subalterno: 2

Compilata da:

Sole Rosario

Iscritto all'albo:

Geometri

Prov. Enna

N. 1045

cheda n. 1

Scala 1:200

PIANO TERRA

H=3,50

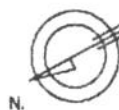
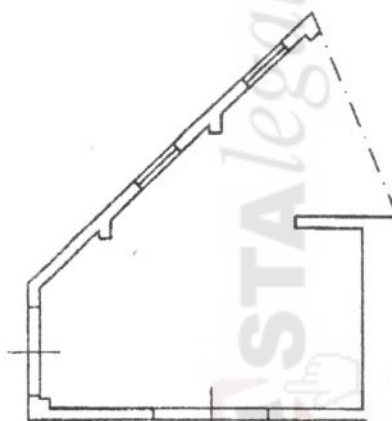

Agenzia del Territorio
CATASTO FABBRICATI
Ufficio Provinciale di
Enna

Dichiarazione protocollata n. 75047 del 20/11/2007

Planimetria di u.i.u. in Comune di Piazza Armerina

Via Padova

civ. SN

Identificativi Catastali:

Sezione:
Foglio: 136

Particella: 744

Subalterno: 3

Compilata da:
Sole Rosario

Iscritto all'albo:
Geometri

Prov. Enna

N. 1045

Foglia n. 1

Scala 1:200

PIANO S1
H=2,65

SI ACCEDE DALL'UNITA'
FOG 136 PART. 741 SUB. 3

