

N=29800

E=35000

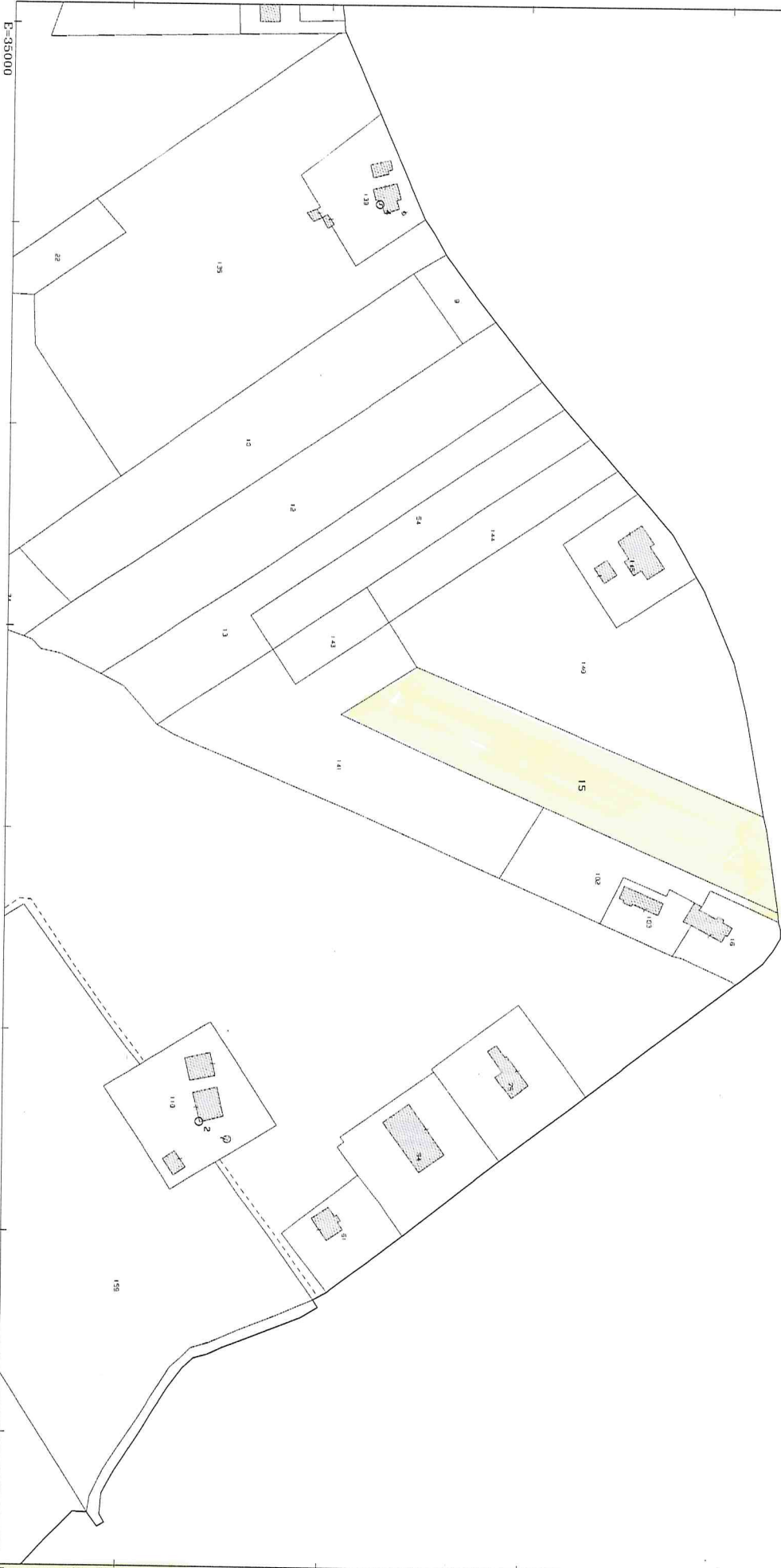

I Particella: 19

**Agenzia del Territorio
CATASTO FABBRICATI
Ufficio Provinciale di
Macerata**

Dichiarazione protocollo n. MC011314 del 26/10/2005	
Planimetria di u.i.u. in Comune di Treia	
Località Schito	civ. 86
Identificativi Catastali:	Compilata da: Rossetti Roberto
Sezione:	Iscritto all'albo: Geometri
Foglio: 1	Prov. Macerata
Particella: 4	N. 1010
Subalterno: 2	

Scheda n. 1 Scala 1:200

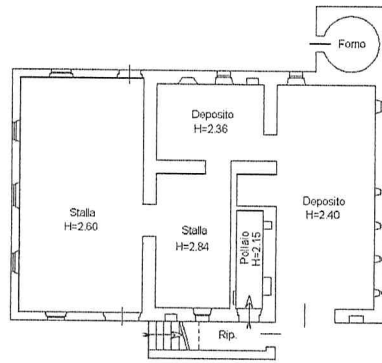

PIANO TERRA

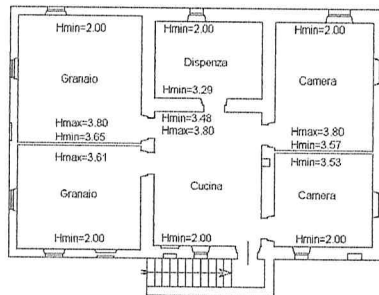

PIANO PRIMO



11/01/01

Catasto dei Fabbricati - Situazione al 03/06/2024 - Comune di TREIA(L.366) - < Foglio 1 - Particella 4 - Subalterno 2 >
CONTRADA SCHITO n. 86 Piano T-1

**Agenzia del Territorio
CATASTO FABBRICATI
Ufficio Provinciale di
Macerata**

Dichiarazione protocollo n. MC0111314 del 26/10/2005	
Planimetria di u.i.u. in Comune di Treia	
Località Schito civ. SNC	
Identificativi Catastali:	Compilata da: Rossetti Roberto
Sezione:	Iscritto all'albo: Geometri
Foglio: 1	Prov. Macerata
Particella: 4	N. 1010
Subalterno: 3	

Scheda n. 1 Scala 1:200

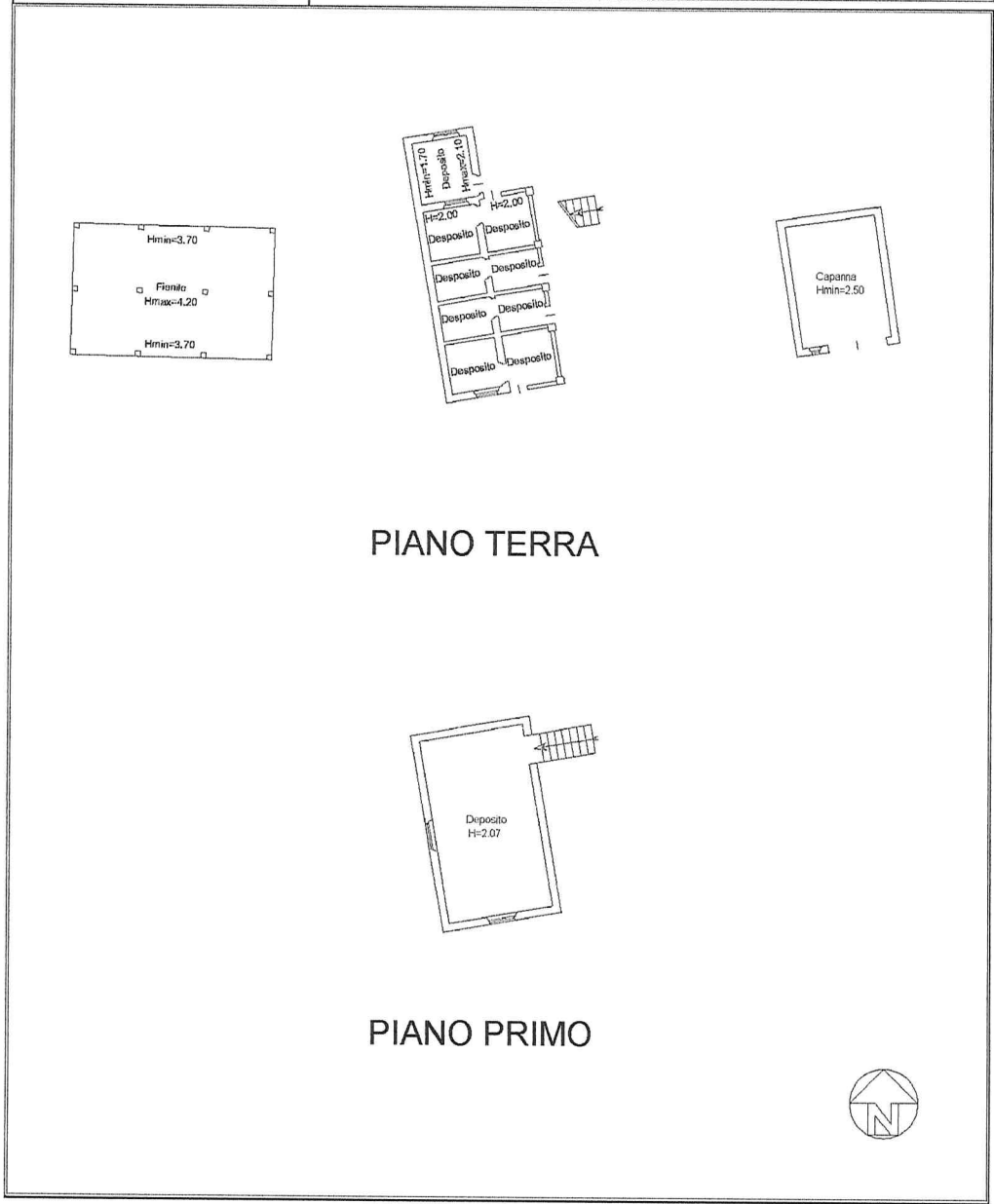

1/2000 01

Catasto dei Fabbricati - Situazione al 03/06/2024 - Comune di TREIA(L.366) - < Foglio 1 - Particella 4 - Subalterno 3 >
CONTRADA SCHITO n. 86 Piano T-1