

**Agenzia delle Entrate
CATASTO FABBRICATI
Ufficio Provinciale di
Mantova**

Dichiarazione protocollo n. MN0022294 del 31/05/2023

Comune di Mantova

Via Santa Maria Nuova

civ. 10

Identificativi Catastali:

Sezione:

Foglio: 7

Particella: 288

Subalterno: 303

Compilata da:

Gaboardi Alfonso

Iscritto all'albo:

Geometri

Prov. Cremona

N. 1534

Planimetria

Scheda n. 1

Scala 1:200

PIANO PRIMO

H m 3,20

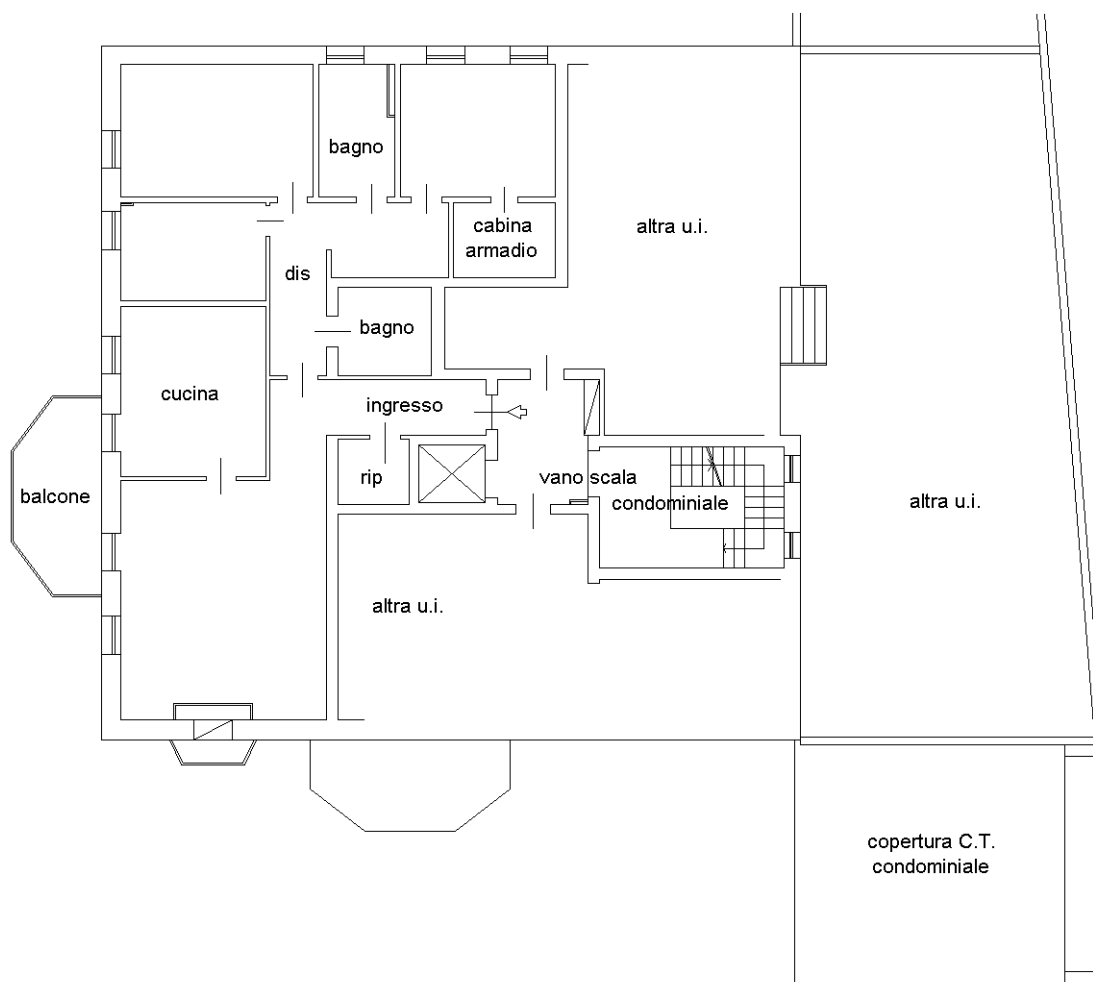

ORIENTAMENTO

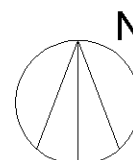

Ultima planimetria in atti

Catasto dei Fabbricati - Situazione al 31/05/2023 - Comune di MANTOVA(E897) - < Foglio 7 - Particella 288 - Subalterno 303 >
VIA SANTA MARIA NUOVA n. 10 Piano I