



MINISTERO DELLE FINANZE

DIREZIONE GENERALE DEL CATASTO E DEI SERVIZI TECNICI ERARIALI

# NUOVO CATASTO EDILIZIO URBANO

(R. DECRETO-LEGGE 12 APRILE 1976, N. 645)

SCHEMA NR 26 -  
MOD B (Nuovo Catasto Edilizia Urbana)

Lire  
50

29  
Planimetria dell'immobile situato nel Comune di SAN MAURO T.S. via c/o LOMBARDA NR. 2  
Dist. Immobiliare PESCARATO 82 s.n.l. con sede in TORINO VIA LAMARMORA NR. 9  
Allegata alla dichiarazione presentata all'Ufficio Tecnico Erariale di TORINO

D.C.T. FOGLIO 2 - MAPP. 198

PIANO QUADRO

UFFICIO INT. 26

H = 2.80 mt.

Allegato "A" all'atto  
N. 14645 di Rep.  
del 1983 di Acc.

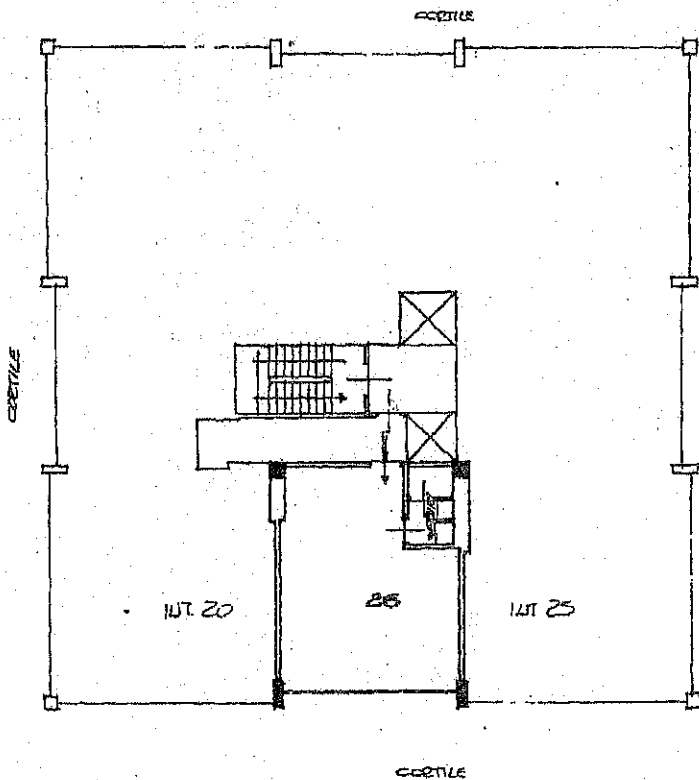

ORIENTAMENTO



SCALA DI 1:200

SAN MAURO TORINESE(030) - < Foglio: 2 Particella: 198 - Subalterno 142 >

SPAZIO RISERVATO PER LE ANNOTAZIONI D'UFFICIO

Compilata dal GEOMETRA  
(Firma, nome e cognome del tecnico)  
ILVERSI FERREO  
Iscritto all'Albo dei GEOMETRI  
della Provincia di TORINO  
DATA APRILE 1983  
Firma: [Signature]



Supelco frances