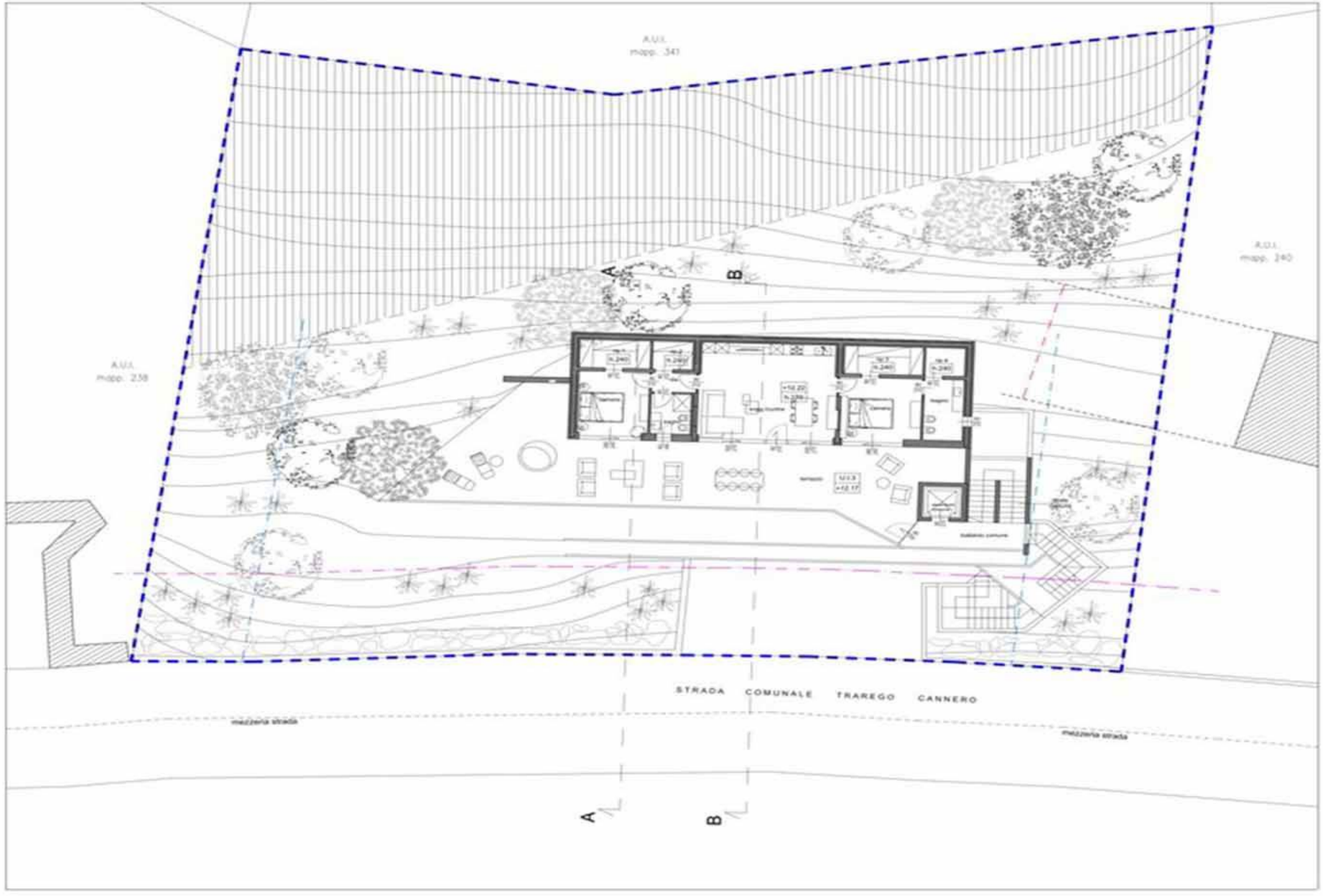

LOTTO OGGETTO DI INTERVENTO
ID. CAT. FG. 36 MAPP. 239

LOTTO DI INTERVENTO
PORZIONE AREA AGRICOLA

LOTTO DI INTERVENTO
PORZIONE EDIFICABILE

RISPETTO DISTANZE DA CONFINE
= mt. 5,00

RISPETTO DISTANZE DA CONFINE
(strada) = mt. 5,00

RISPETTO DISTANZE DA MEZZERIA
STRADA = mt. 10,00

RISPETTO DISTANZA PARETI
FINESTRATE = mt. 10,00

NORD

COMUNE DI TRAREGO VIGGIONA
(Provincia di Verbania)

RICHIESTA DI
PERMESSO DI COSTRUIRE

immobile sito Strada Comunale Trarego Cannero
ident. catast. C.T. Fg. 36 mapp. 239

Proprietà
LEONARDO BOLLAZZI
Lonate Pozzolo (VA), via Santa Caterina n. 49/1

Progettista
Arch. Manuela Magnaghi
Busto Arsizio (VA), Via Castiglioni n. 4

Direttore lavori
Geom. Leonardo Bollazzi
Lonate Pozzolo (VA), via Santa Caterina n. 49/1

Tavola 5

Planimetria Piano Terzo
Stato di Progetto

scala 1:100