

MODULARIO
F. - Cat. S. T. - 366



MINISTERO DELLE FINANZE
DIREZIONE GENERALE DEL CATASTO E DEI SERVIZI TECNICI ERARIALI

MOD. A (Nuovo Catasto Edilizio Urbano)

NUOVO CATASTO EDILIZIO URBANO

Lire
100

(R. DECRETO-LEGGE 13 APRILE 1939, N. 652)

Planimetria dell'immobile situato nel Comune di CAGLI Via don MINZONI
Ditta FRANCESCO PATRIGNANI nato a CAGLI il 18 APRILE 1929
Allegata alla dichiarazione presentata all'Ufficio Tecnico Erariale di DESARO

B A

PROPRIETA' PAVONI AUGUSTO

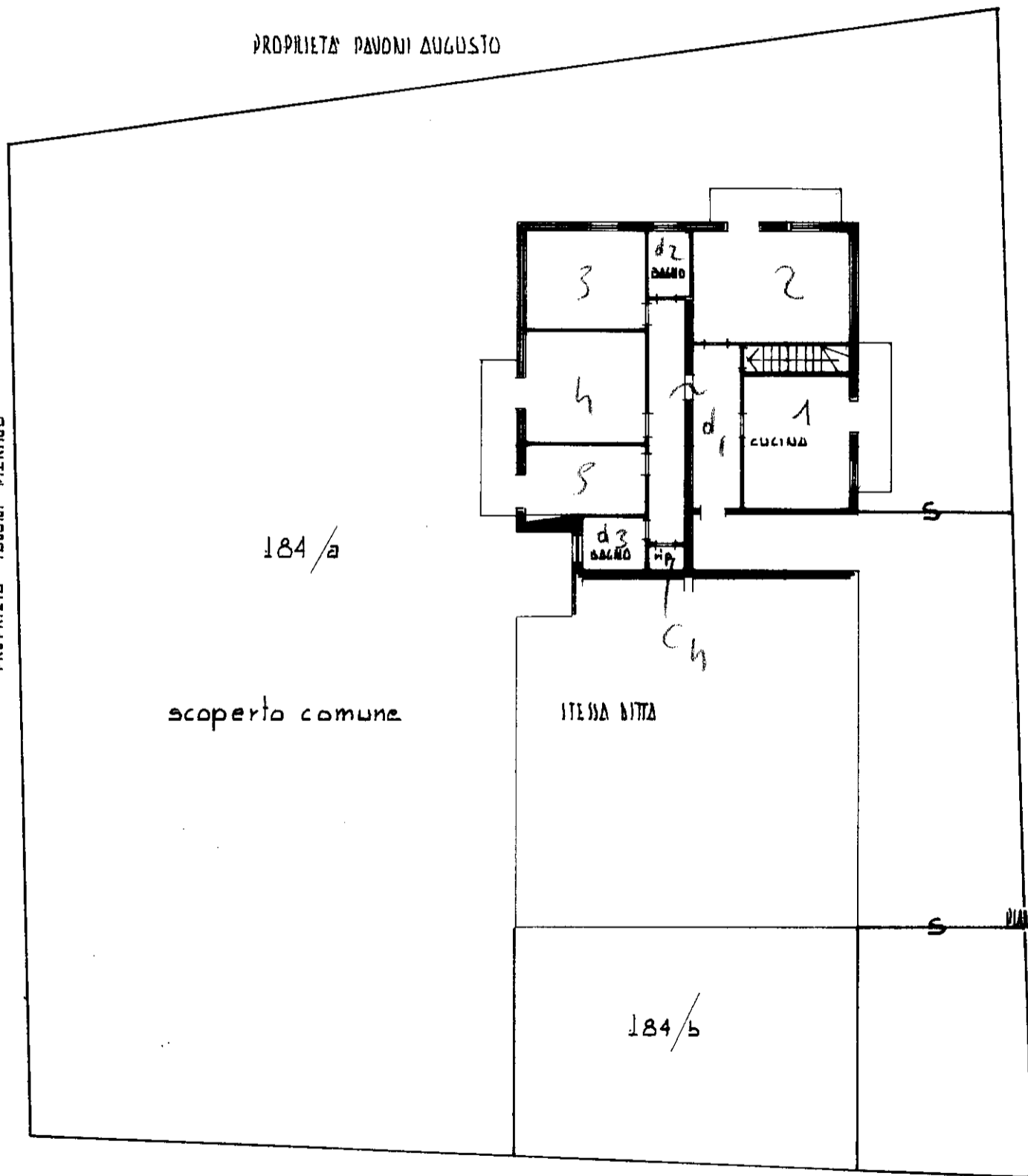

ORIENTAMENTO
N.
SCALA DI 1: 200

SPAZIO RISERVATO PER LE ANNOTAZIONI D'UFFICIO

DATA 13 Dicembre 1978
PROT. N° 670

Compilata dal GEOMETRA
ALDO BONAZZELLI (Titolo, nome e cognome del tecnico)
Iscritto Alb. 14 GEOMETRI
della Provincia di DESARO-URBINO
DATA 30 NOVEMBRE 1978
Firma: [Signature]

MODULARIO
F. - Cat. S. T. - 386

PLANIMETRIA Scala 1:2000

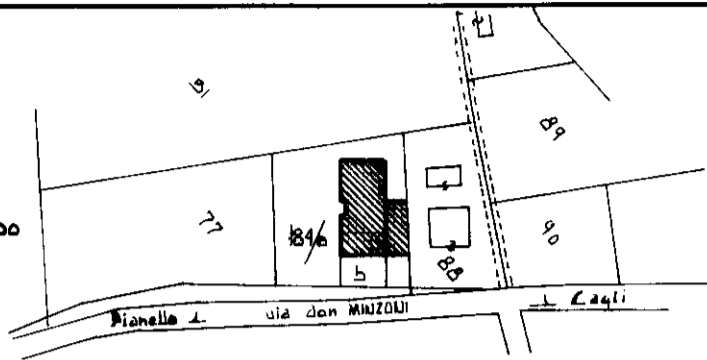

Foglio n° 149
particella n° 184/a

Planimetria della
Ditta FRANG
Allegata alla di

B A

PROPRIETA' PAVONI

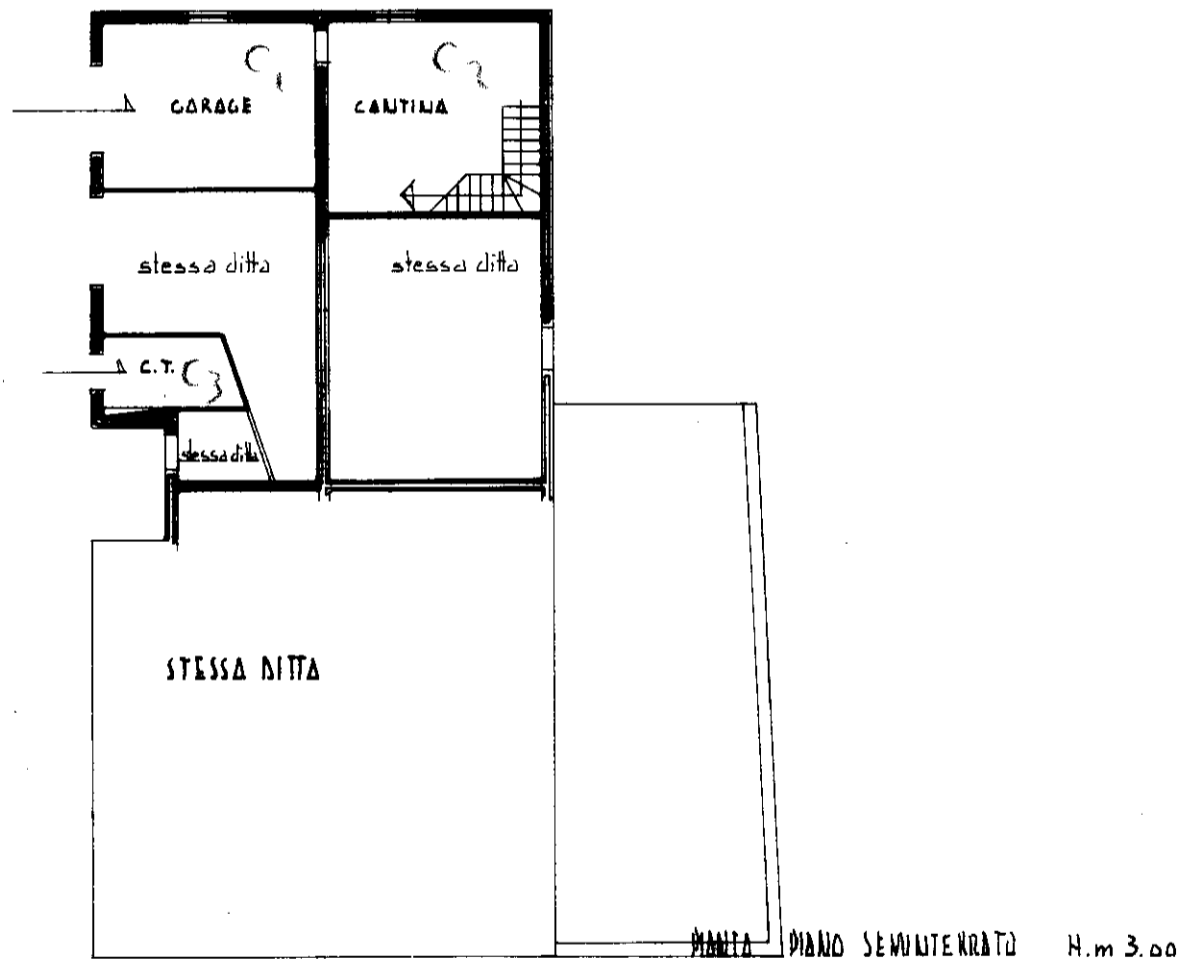

PROPRIETA' PAVONI DIERINO

184/a

scoperto comu

Dianello

10m 01

Catasto dei Fabbricati - Pagine al 26/04/2023 - Comune di CAGLI(B3352) - < Foglio 149 - Particella 184 - Subalterno 2 >
VIA DON GIOVANNI MINZOLI - Pianello 51 - T

DATA
PROT. N°