

DOCUMENTAZIONE FOTOGRAFICA

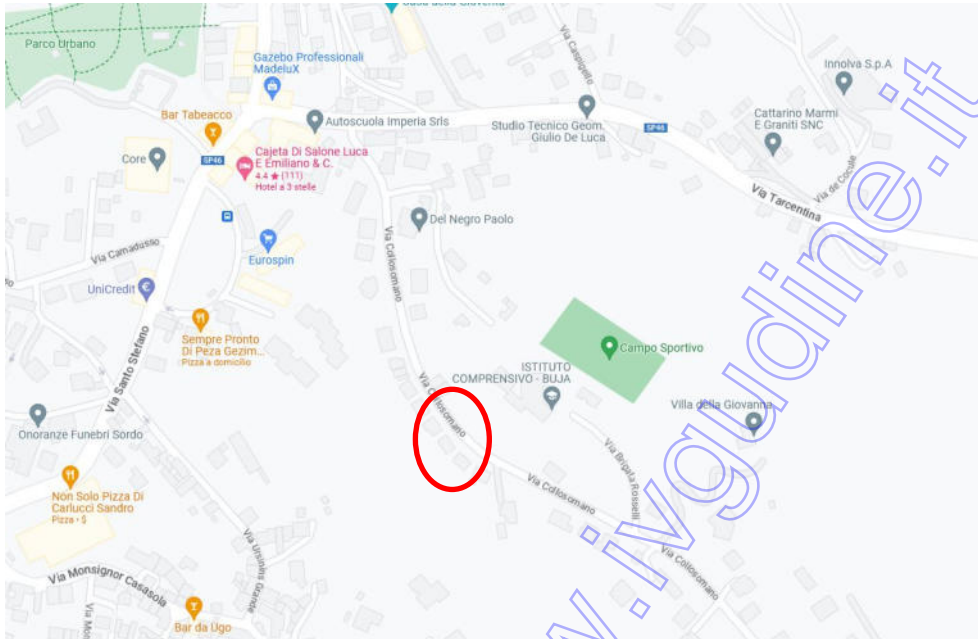

Particolare stradale

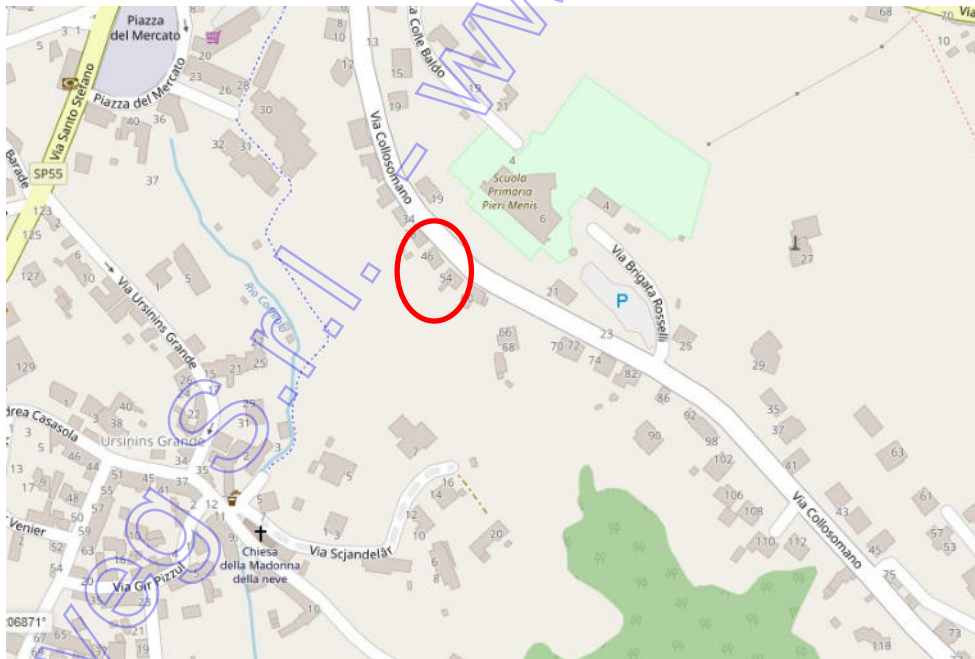

Particolare stradale



Particolare inserimento corografico

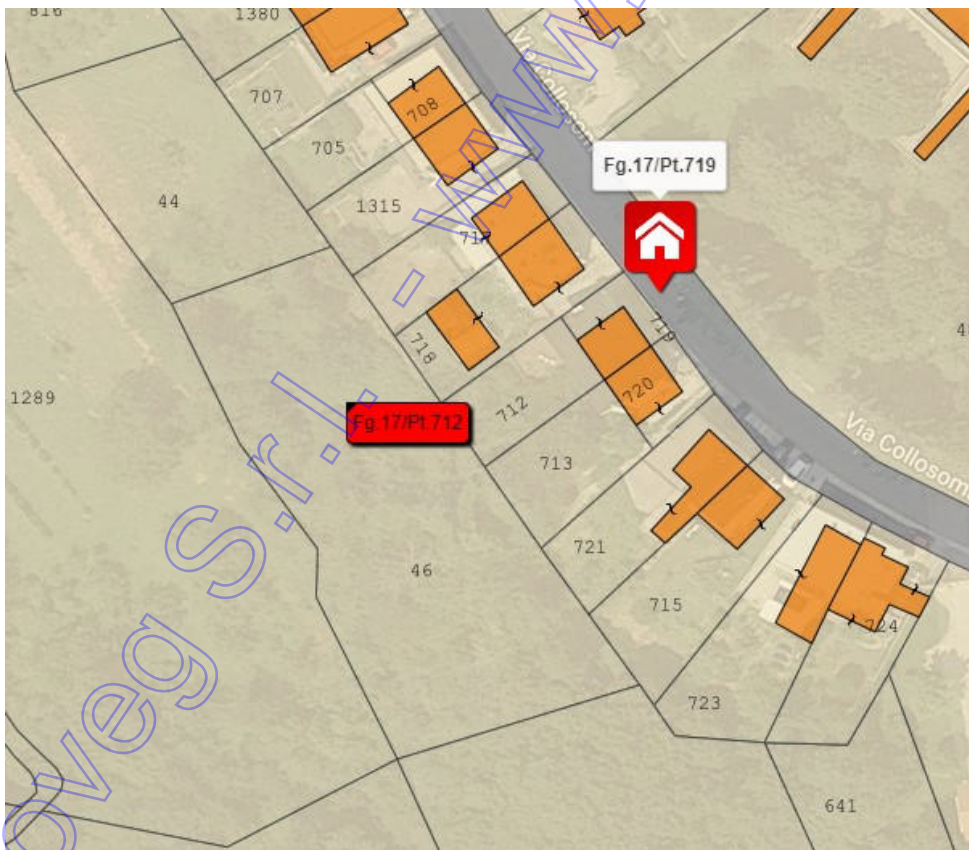

Particolare mappa catastale da formaps



particolare vista strada pubblica – via Collosomano



Particolare vista prospettica



particolare vista prospettica – accesso carroia piano seminterrato



particolare vista prospettica



particolare vista prospettica giardino pertinenziale



particolare vista prospettica giardino pertinenziale pc 712



particolare soggiorno



particolare soggiorno – angolo cucina



particolare vano scale accesso piano primo



particolare camera da letto



Particolare bagno



particolare autorimessa piano seminterrato



particolare lavanderia



particolare caldaia

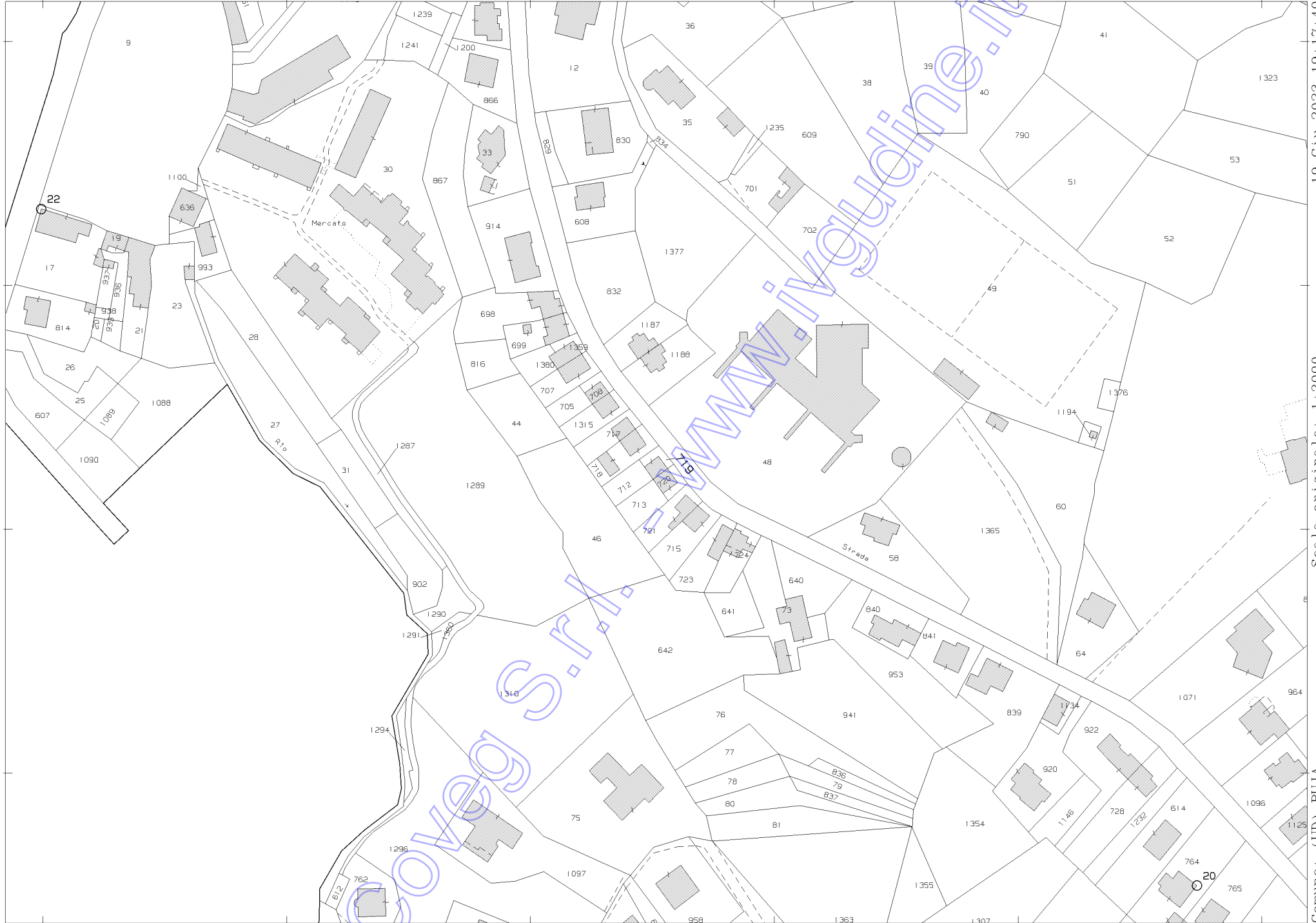

19-Giu-2023 19:17:40
Scala originale: 1:2000
Dimensione cornice: 534.000 x 378.000 metProtocollo pratica T389579/2023

Comune: (UD) BUJA
Foglio: 17

E=35800

1 Particella: 719

Planimetria degli immobili urbani denunciati con la Scheda N.º 21273282
Comune di Buja
Località: S. Stefano
Via Collasomano
Civico n.º 6

Ditta: *** DATO OSCURATO ***

Piano Primo

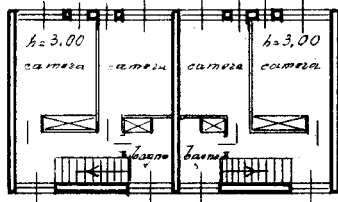

ACCERTAMENTO GENERALE DELLA PROPRIETÀ IMMOBILIARE URBANA
(R.D.L. 13 aprile 1939-XVII, n. 652)
COMUNE di Buja
Talloncino di riscontro DELLA SCHEDA NUMERO 21273282
AVVERTENZA: Il presente talloncino deve essere incollato a cura del dichiarante sulla planimetria (riproducendo la unità immobiliare denunciata con la presente scheda) da presentare ai sensi dell'articolo 7 del R. D. L. 13 aprile 1939-XVII, n. 652.

Piano Riscaldamento

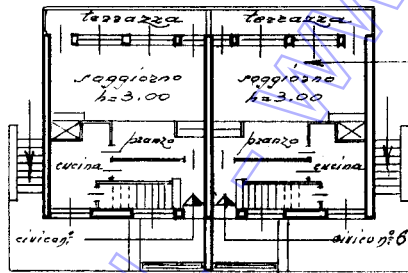

FRANZ FERRUCCIO

17/719/-

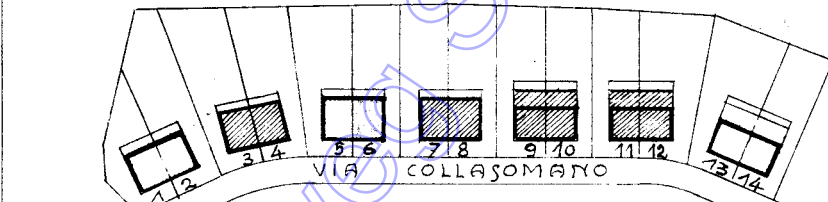

planimetria generale
1:1000

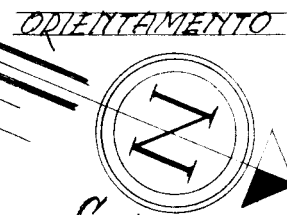

Udine 29 AGO. 1955
Compilata da: G. Illiari
Istituto Case Popolari - Ufficio Direzione

Catasto dei Fabbricati - Situazione al 20/06/2023 - Comune di BUJA(B.259) - < Foglio 17 - Particella 719 - Subalterno >
VIA COLLOSOMANO n. 6 Piano T - 1