

**DOCUMENTAZIONE FOTOGRAFICA**

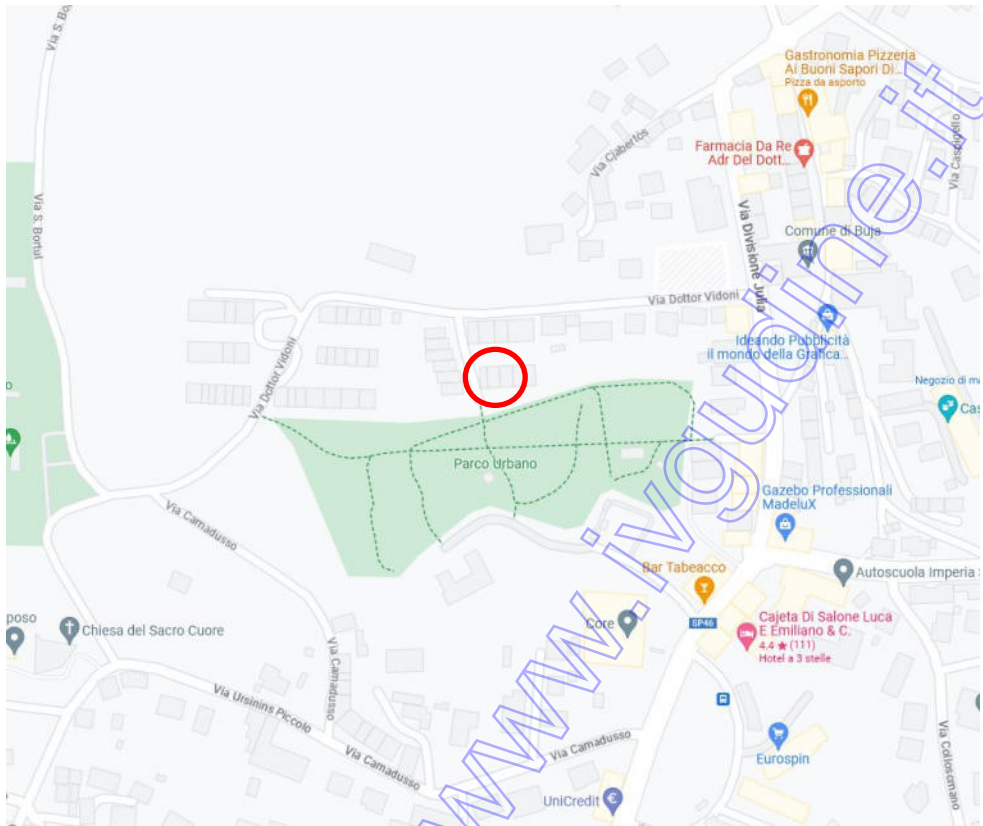

**Particolare stradale**

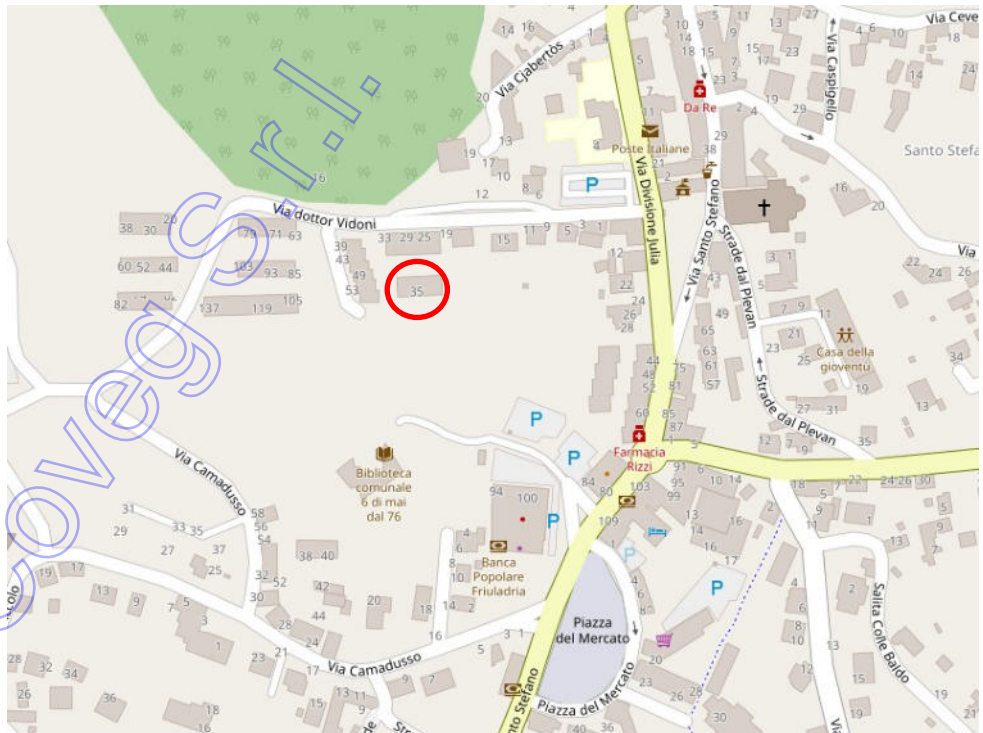

**Particolare stradale**

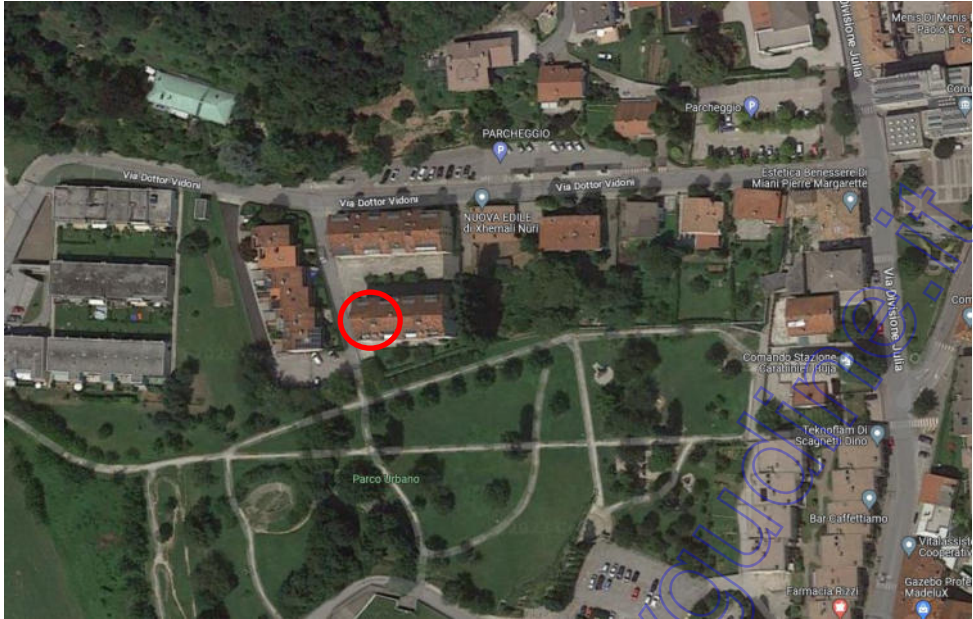

**Particolare inserimento corografico**

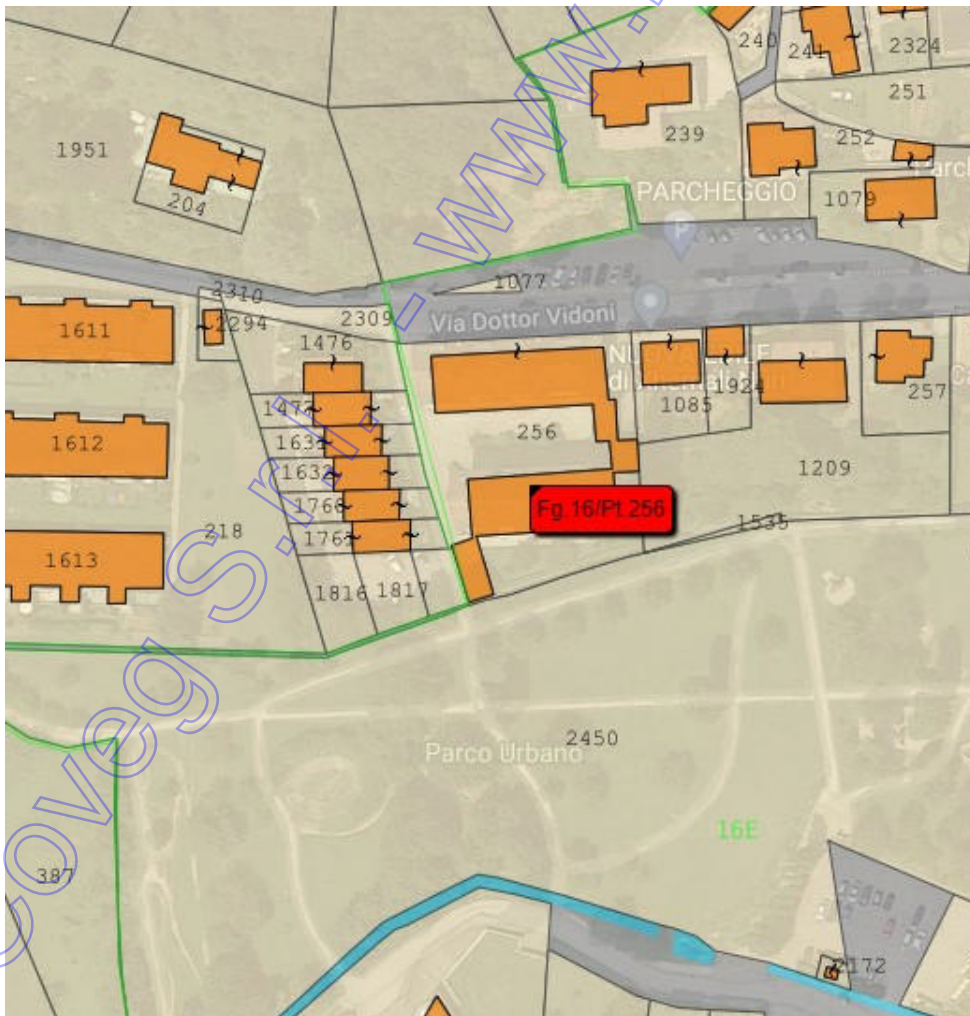

**Particolare mappa catastale da formaps**



**Particolare strada pubblica via dott. Vidoni**



**particolare accesso carraio e pedonale corpo "B" civ. 35**



**particolare vista prospettica corpo "B"**



**particolare vista prospettica corpo "B"**



**particolare vista prospettica corpo "B"**



**particolare autorimessa**



**particolare ingresso**



**particolare cucina**



**particolare soggiorno**



**particolare camera da letto**



**particolare camera da letto**



**particolare bagno**





**particolare ripostiglio trasformato (senza titolo edilizio) in servizio igienico**



**particolare caldaia**

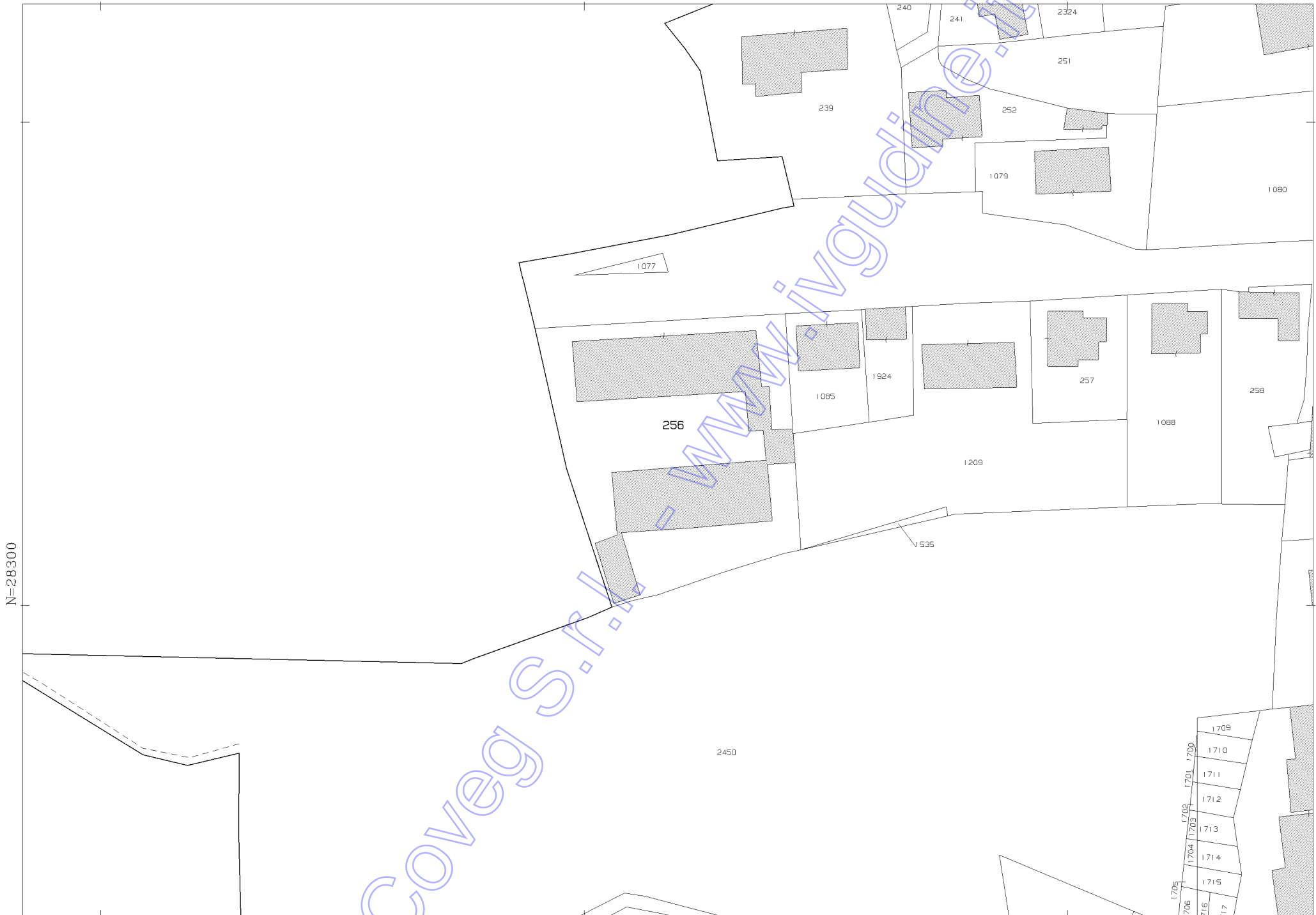

N=28300

E=35600

Scala originale: 1:1000

Dimensione cornice: 267.000 x 189.000 metProtcollo pratica T388664/2023

Comune: (UD) BUJA  
Foglio: 16 All: E

1 Particella: 256

Coveg S.r.l. - www.inguidine.it

19-Giu-2023 19:14:24

MODULARIO  
F. rig. rend. 998



MINISTERO DELLE FINANZE  
DIPARTIMENTO DEL TERRITORIO  
**CATASTO EDILIZIO URBANO** (RDL 13-4-1939, n. 852)

MOD. AN (CEU)

LIRE  
800

Planimetria di u.l.u. In Comune di Buia via dott. Vidani clv. 35

CANTINA  
N 250

PIANO SCANTINATO

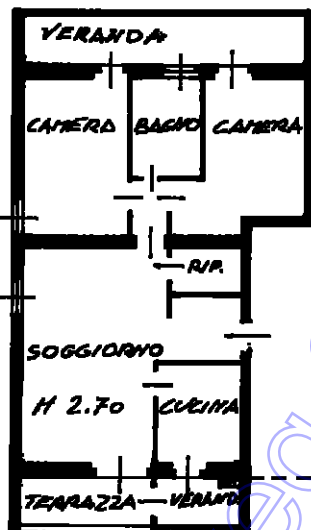

PIANO TERRA

ORIENTAMENTO



SCALA DI 1: 200

29649 7/10/98

Dichiarazione di N.C. <input type="checkbox"/> Denuncia di variazione <input checked="" type="checkbox"/> Ultima planimetria in atti	Completata dal <u>architetto</u> (Titolo, cognome e nome) <u>MONASSO DANIELA</u> iscritta all'albo dei <u>Architetti</u> della provincia di <u>Orvieto</u> data <u>20/06/2023</u> Firma <u>[Signature]</u>	RISERVATO ALL'UFFICIO <u>5943/98</u>
Data presentazione <u>16</u> / <u>11</u> / <u>2023</u> Totale Schede <u>16</u> Formato di acquisizione: <u>A4(210x297)</u> n. <u>256</u> sub. <u>72</u>	Richiedente <u>BRSRRB57R26Z614U</u> Formato scheda richiesta: <u>A4(210x297)</u> data <u>20/06/2023</u> Firma <u>[Signature]</u>	Catasto di Fabbricati - Situazione al 20/06/2023 - Comune di BUUA(B259) - < Foglio 16 - Particella 256 - Subalterno 72 > VIA DOT. VIDONI n. 35 Piano S1-T

MODULARIO  
F. - rig. rend. - 497



MINISTERO DELLE FINANZE  
DIREZIONE GENERALE DEL CATASTO E DEI SERVIZI TECNICI ERARIALI

Mod. B (Nuovo Catasto Edilizio Urbano)

Lire  
150

# NUOVO CATASTO EDILIZIO URBANO

(R. DECRETO-LEGGE 13 APRILE 1938, N. 652)

Planimetria dell'immobile situato nel Comune di BUJA Via VIDONI

Ditta \*\*\* DATO OSCURATO \*\*\*

Allegata alla dichiarazione presentata all'Ufficio Tecnico Erariale di UDINE

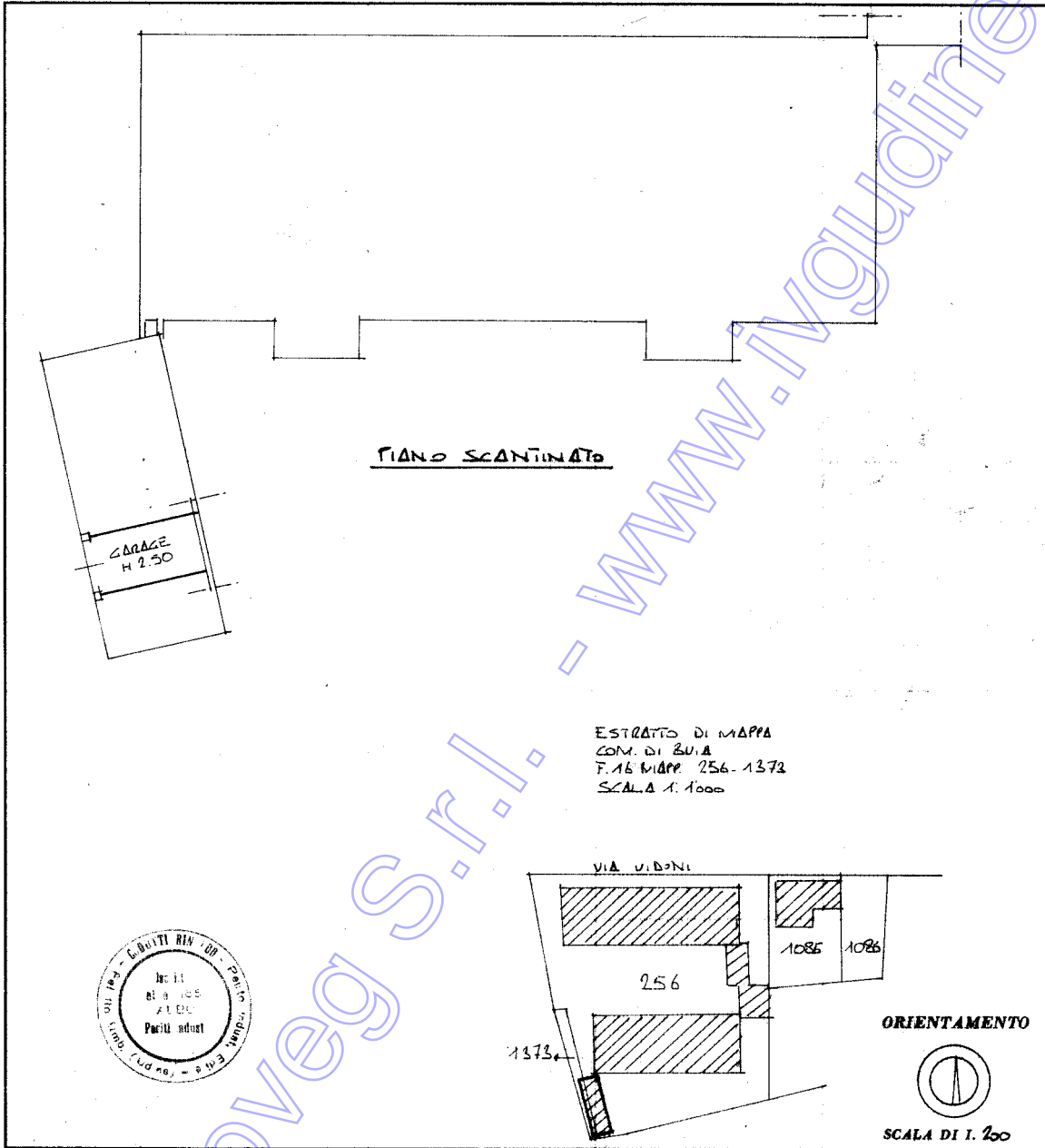

SPAZIO RISERVATO PER LE ANNOTAZIONI D'UFFICIO

DATA  
PROT. N°

7163/89  
SUB. 63  
16/256

Compilata dal PERITO EDILE

(Titolo, nome e cognome del tecnico)

RINALDO CODUTTI

Iscritto all'Albo dei PERITI IND.

della Provincia di UDINE

DATA 28/4/81

Firma:

Ultima planimetria in atti