

MINISTERO DELLE FINANZE
 DIREZIONE GENERALE DEL CATASTO E DEI SERVIZI TECNICI ERARIALI
NUOVO CATASTO EDILIZIO URBANO
(D. DUBOIS - LEGGE 13 APRILE 1986, N. 463)
 Via delle Arselle, 34 - PRINCIPINA A MARE
 Planimetria dell'immobile situato nel Comune di GROSSETO
 Ditta BARTOLI MARCELLO E CASETTI FRANCA
 Allegata alla dichiarazione presentata all'Ufficio Tecnico Erariale di GROSSETO

Lire 300

154

PIANO TERRA

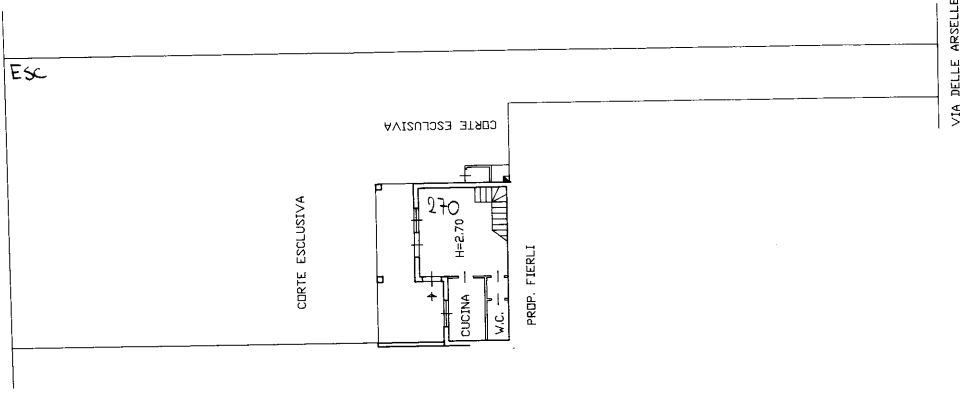

PIANO SEPTTEMETTO

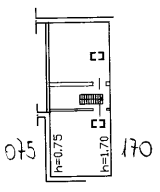

PIANO PRIMO

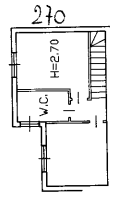

ORIENTAMENTO



SCALA DI 1:200

SPAZIO RISERVATO PER LE ANNOTAZIONI D'UFFICIO

DATA
 PROT. N°
F. 139
800/4
971

Completata dal Geom. PATRIZIO SCARBI
(Titolo, come è segnato al frontino)
 Iscritto all'Albo dei GEOMETRI
 della Provincia di GROSSETO
 DATA 23.02.1995
 Firma: *Patrizio Scarbi*