

Scheda N° 79 796520

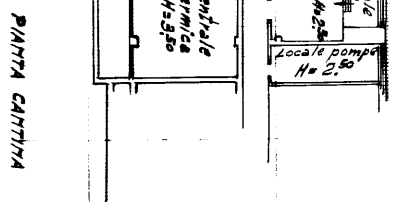
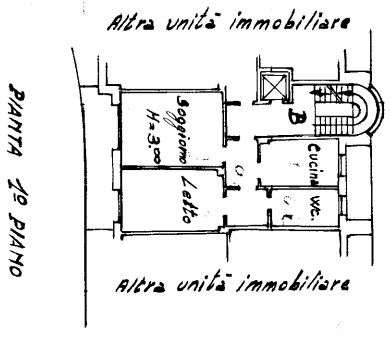

MODULANDO
F. 001.07.196

MINISTERO DELLE FINANZE
DIREZIONE GENERALE DEL CATASTO E DEI SERVIZI TECNICI ERARIAI

NUOVO CATASTO EDILIZIO URBANO

(D. DECRETI-LAVORI 11 APRILE 1968, N. 461)

Planimetria dell'immobile situato nel Comune di Busto Arsizio Via Duca d'Alba
 Data 15/11/2010 Razionale delle Annotazioni Pa. 3/1/10 n. 57 Roma
 Allegata alla dichiarazione presentata all'Ufficio Tecnico Comunale di Varese

Info. A (Primo Comune Edilizio Urbano)

1 Litro
30

SPAZIO RISERVATO PER LE ANNOTAZIONI DUFFICIO

DATA
PROT. N°



Completata dal Dott. Ing. Ercole Asha
 Iscritto all'Albo degli Ingegneri della Provincia di Varese al n. 6119/287
 DATA 25-4-1985
 Firmato: Rinaldo Rognone

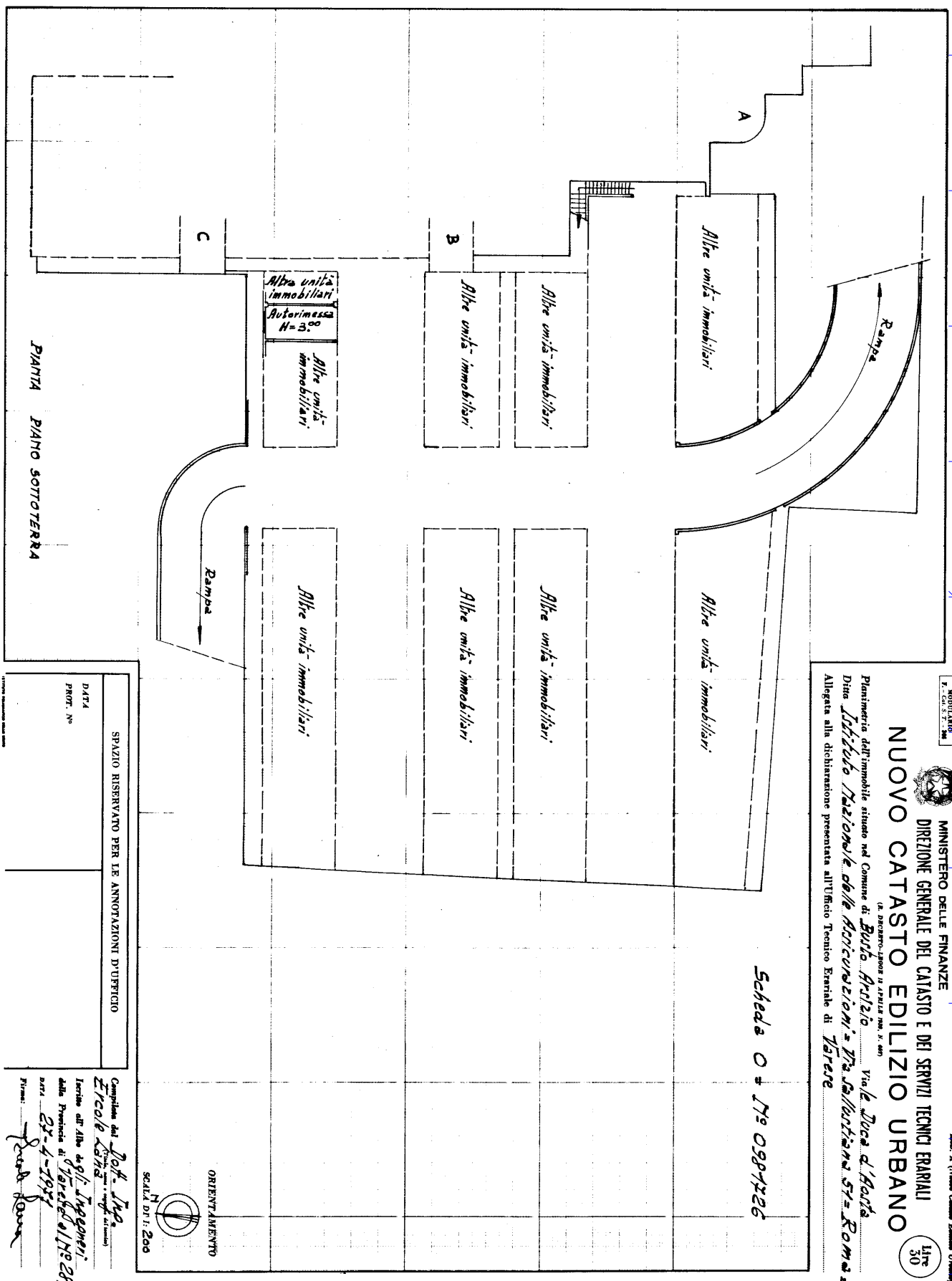

MODULO 10
 F. 1 - CAT. S. 7 - M.
 MINISTERO DELLE FINANZE
 DIREZIONE GENERALE DEL CATASTO E DEI SERVIZI TECNICI ENRARI
NUOVO CATASTO EDILIZIO URBANO
(D. DECRETO-LEGGI 30 APRILE 1968, N. 460)
 Pianimetria dell'immobile situato nel Comune di Busto Arsizio Via Luca d'Acadè
 Data 16/02/2023 della Provincia di Varese 579 Roma 2
 Allegata alla dichiarazione presentata all'Ufficio Tecnico Esarale di Varese

Scheda 0 - No 0987226

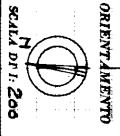

SPAZIO RISERVATO PER LE ANNOTAZIONI D'UFFICIO
 DATA
 PROT. N°

Completata dal Prof. Ing. Ercole Carli
 Incisa all'Albo degli Ingegneri della Provincia di Varese il 14/2/2023
 DATA 25-4-1971
 Firmata: Carli Ercole

ACCETTABILE