

MODULARIO
F. rig. rend. 487



MINISTERO DELLE FINANZE
DIREZIONE GENERALE DEL CATASTO E DEI SS.TT.EE.
CATASTO EDILIZIO URBANO (RDL 13-4-1939, n. 652)

MOD. **BN** (CEU)

LIRE
250

Planimetria di u.i.u. in Comune di **LEGNANO** via **P. MICCA** civ. **23**

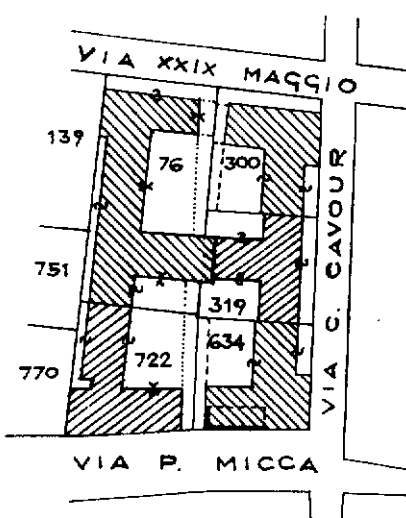
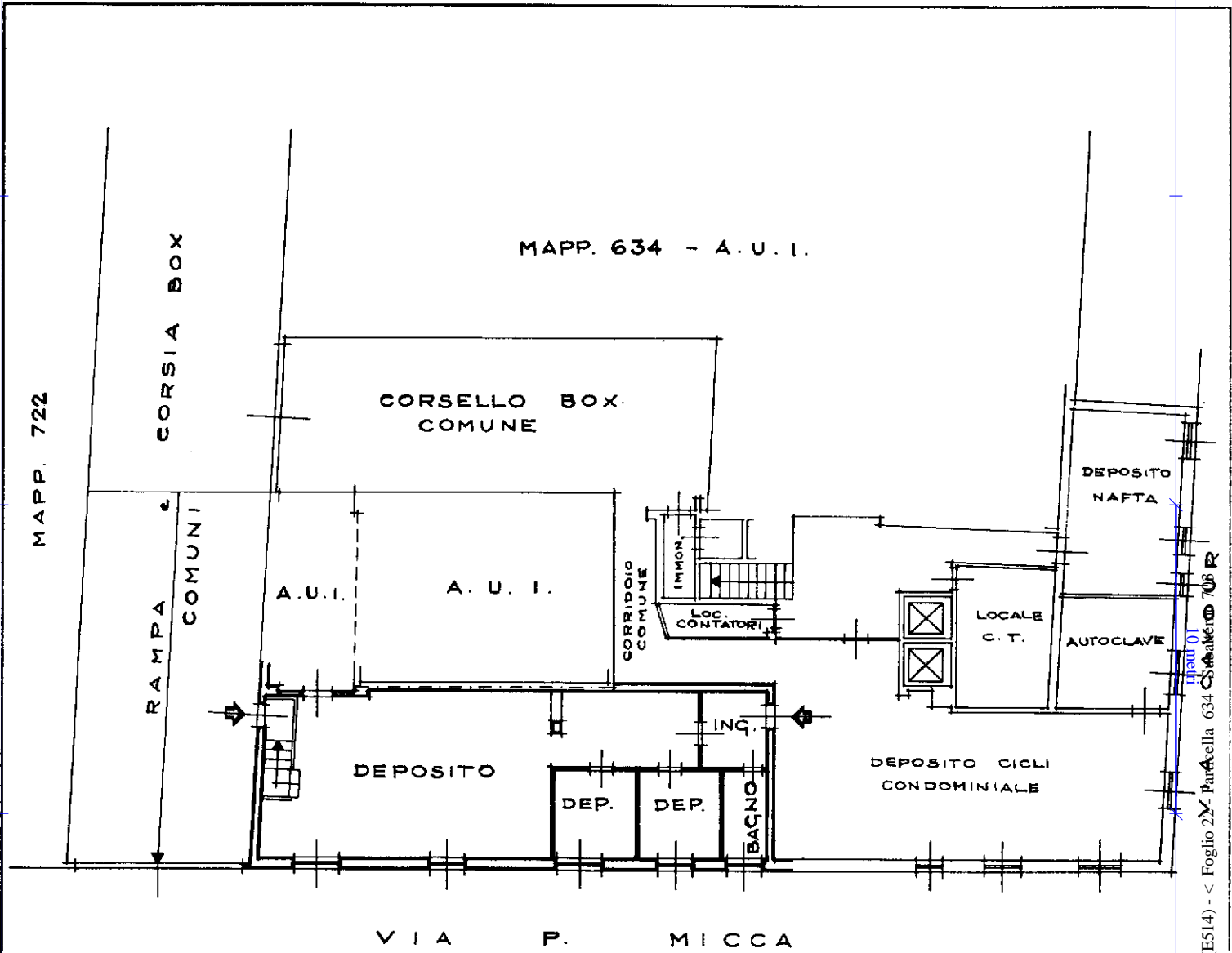

PIANO SEMINTERRATO - h = 2.95

COMUNE di LEGNANO
ESTRATO MAPPA fg. 22
SCALA di 1: 2000

ORIENTAMENTO



SCALA DI 1: 200

Dichiarazione di N.C.
Denuncia di variazione

Compilata dal **GEOMETRA**
(Titolo, cognome e nome)
RICCARDI YURI

RISERVATO ALL'UFFICIO

Ultima planimetria in atti
Identificativi catastali

Iscritto all'albo dei **GEOMETRI**
della provincia di **MILANO**
n. **8223**

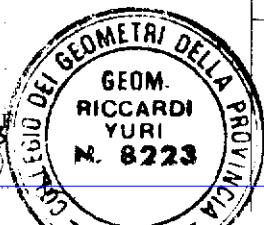

Data presentazione: 29/06/2001 - Data: 10/03/2023 - n. T304112 - Richiedente: NCOMRA62D04F205F

Totale sc. **634** - Formato di acquisizione: **36** - Formato stampa file: **6** - A4 (210x297) - data **GIUGNO '01** Firma **Yuri Riccardi**

NUOVO sub **703**

Catasto ed. Fabbricati - Situazione al 10/03/2023 - Comune di LEGNANO(E514) - < Foglio 22 - Part.ella 634 - Catasto n. 706 R - VIA PIETRO MICCA n. 23 Piano S1