

E=1685800

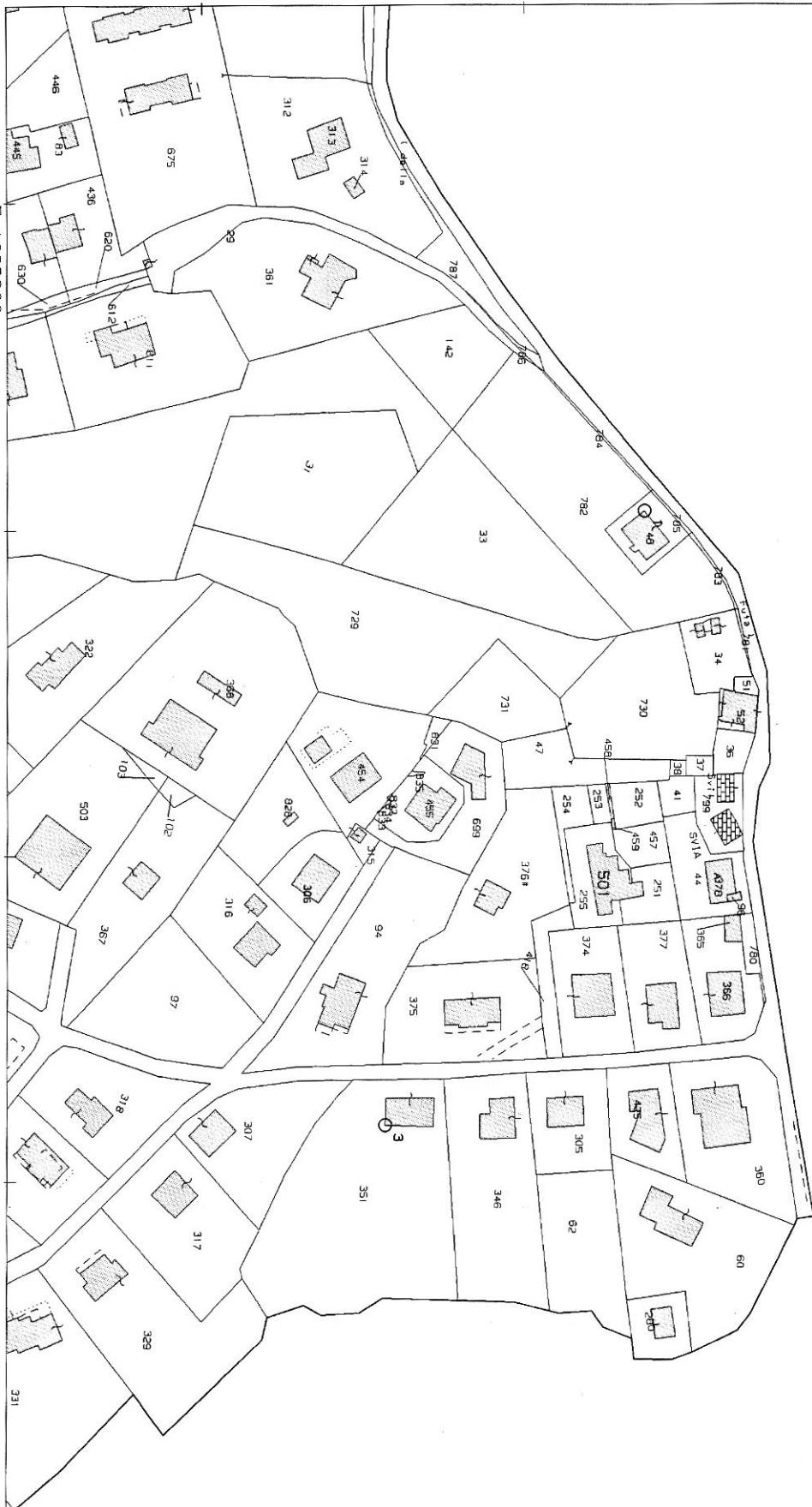

I Particella: 501

3989

Mod B (Nuovo Catasto Edilizio Urbano)

MODULARIO
P. ng rend. - 487



MINISTERO DELLE FINANZE
DIREZIONE GENERALE DEL CATASTO E DEI SERVIZI TECNICI ERARIALI

Lire
100

183 NUOVO CATASTO EDILIZIO URBANO

(R. DECRETO-LEGGE 11 APRILE 1976, N. 645)

Planimetria dell'immobile situato nel Comune di LOIANO Via Giuseppe Verdi, 2
Ditta TRAIHA BERTO ANDREA n. a. Blatandria della Rocca il 26.5.1982

Allegata alla dichiarazione presentata all'Ufficio Tecnico Erariale di Bologna
C.C.

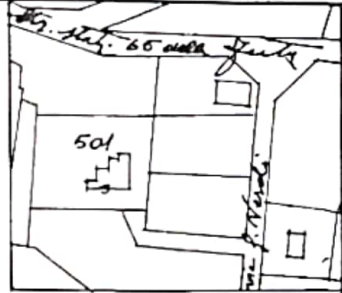

Foglio 25
scala 1:2000

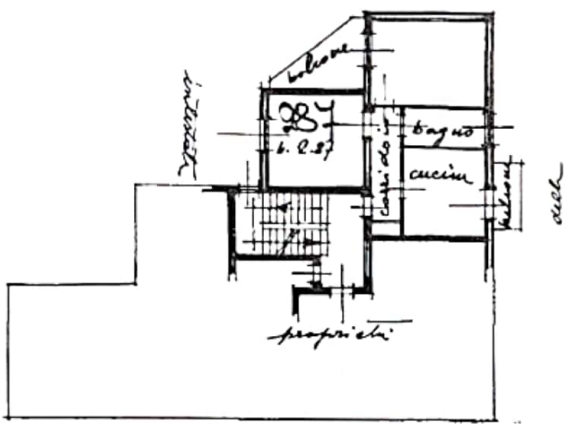

PIANO PRIMO

ORIENTAMENTO



SCALA DI 1:200



Compilato da
RENZO CORRADINI

Iscritto all'Albo de Geometri
della Provincia di Bologna 363

DATA 20.10.1986

Firma: Renzo Corradini

SPAZIO RISERVATO PER LE ANNOTAZIONI D'UFFICIO

DATA
PROT. N. 1/2011/17

F.NCT	F.NCEU	MAPP.	DIR.
25	25	501	19

SOSTITUI S.S. PER			
FRAZIONAMENTO			
Sched.			
F.NCT	F.NCEU	MAPP.	SUB.
25	25	501	4

Catasto del Fabbricati - Situazione al 30/11/2022 - Comune di LOIANO (BO615) - Foglio 25 Particella 501 Sublotto 19 >
VIA GIUSEPPE VERDI n. 8 Piano 1

MODULATO
F. 1000 487



3282
MINISTERO DELLE FINANZE

Mod. B (Nuovo Catasto Edilizio Urbano)

DIREZIONE GENERALE DEL CATASTO E DEI SERVIZI TECNICI ERARIALI

Lire
150

189 NUOVO CATASTO EDILIZIO URBANO

(R. DECRETO-LEGGI 12 APRILE 1976, N. 647)

Planimetria dell'immobile situato nel Comune di LOIANO loc. Sabbioni Via strada di Lottice.

Ditta TRAINA BERTO ANDREA nato ad Alessandria della Rocca (AG) il 26/5/1952

Allegata alla dichiarazione presentata all'Ufficio Tecnico Erariale di BOLOGNA

b

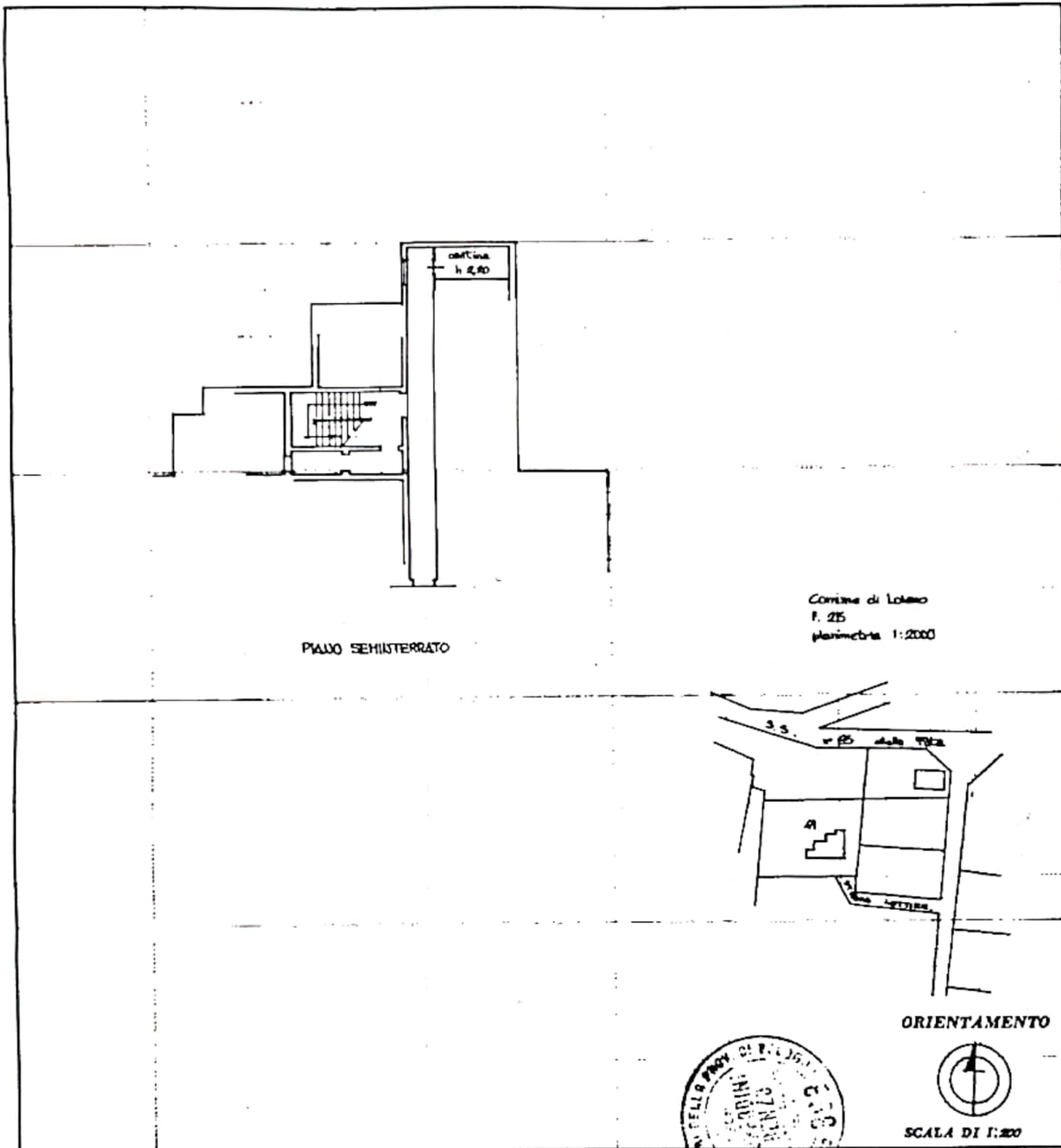

Comune di Loiano
F. 25
planimetria 1:200

ORIENTAMENTO



SCALA DI 1:200

Catasto dei Fabbricati - Situazione al 30/11/2022 - Comune di LOIANO(4615) - < Foglio 25 Particella 501 Subalterno 18 >
VIA GIUSEPPE VERDI n. 8 PIANO SI



Completata dal geom. Renzo CORRADI
(Firma, nome e cognome del tecnico)

Iscritto all'Albo dei geometri
della Provincia di Bologna 563

DATA 3/9/1986
Firma: [Signature]

SPAZIO RISERVATO PER LE ANNOTAZIONI D'UFFICIO

DATA
PROT. N° 88700-17 SET. 1986

F.MCT	F.MCEII	MAPP.	SUB.
25	25	501	18

BOSTITUZIONE PER ERICAZIONE
A. VARIANTE INTERNE
Sched. 189 del 27.6.76

F.MCT	F.MCEII	MAPP.	SUB.
25	25	501	18

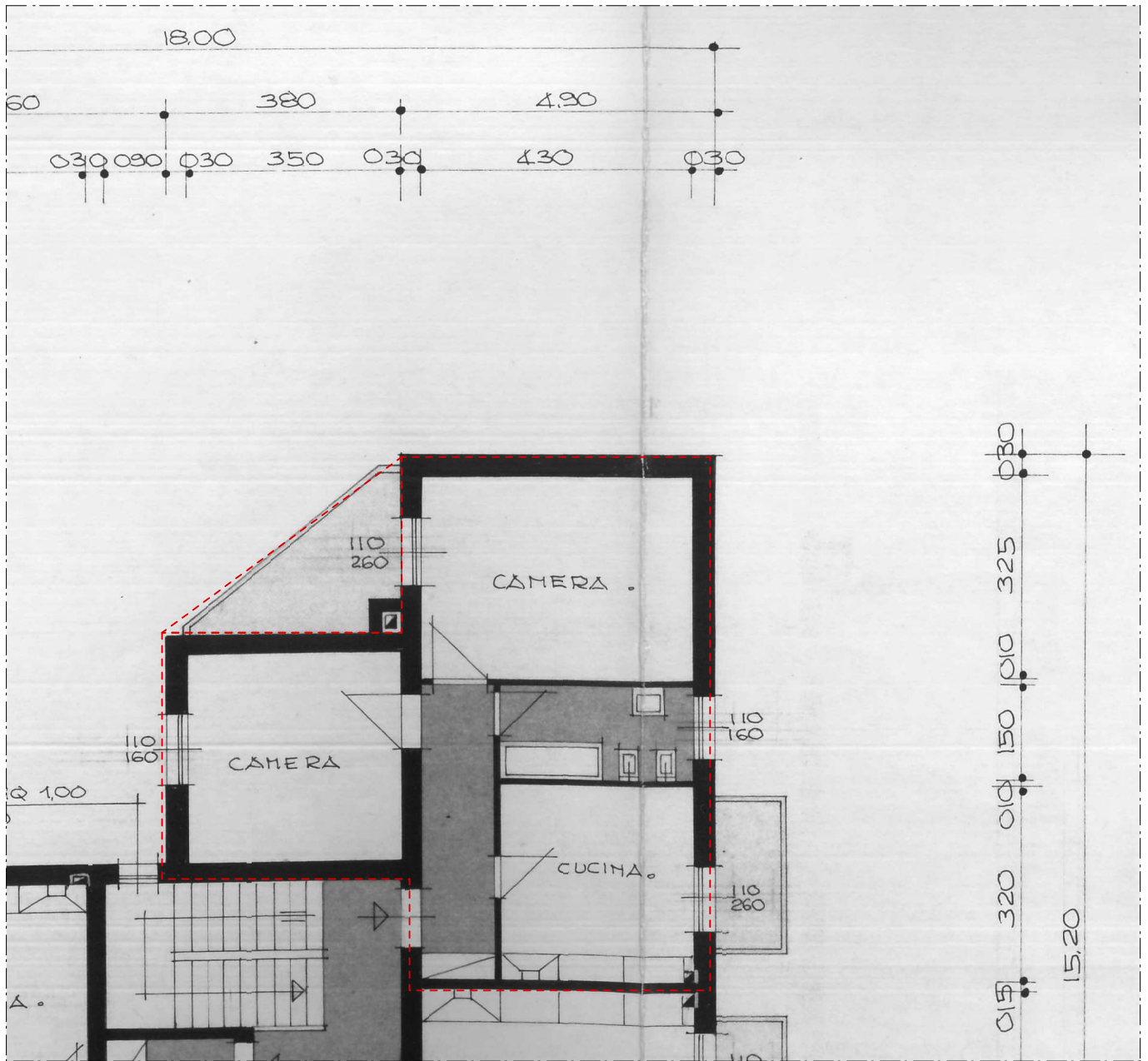

PIANO PRIMO

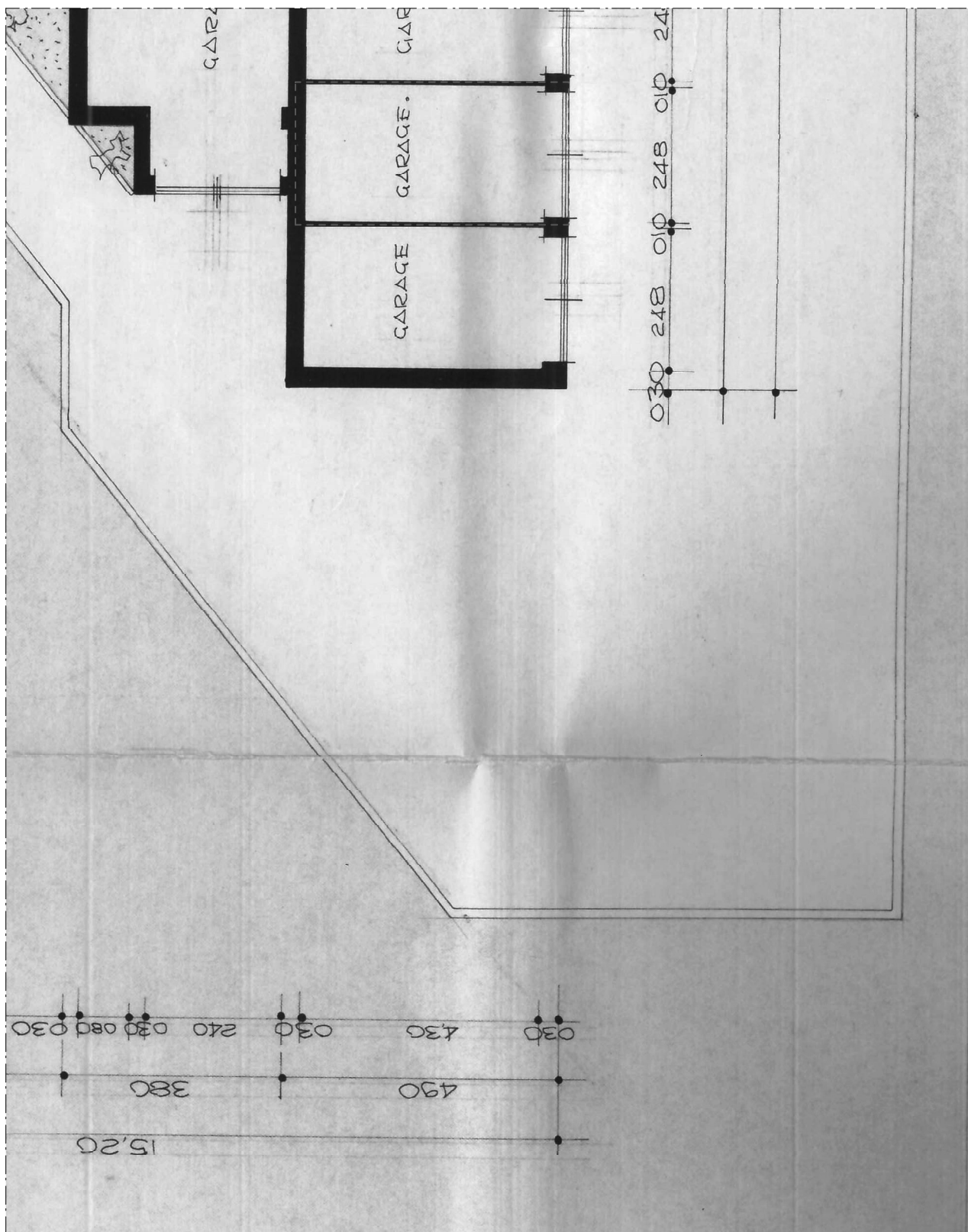

PIANO SEMINTERRATO