

MODULARIO  
F. rig. rend. 487



MINISTERO DELLE FINANZE  
DIREZIONE GENERALE DEL CATASTO E DEI SS.TT.EE.  
**CATASTO EDILIZIO URBANO** (RDL 13-4-1939, n. 652)

MOD. BN (CEU)

LIRE  
250

Planimetria di u.i.u. in Comune di PALESTRINA via UNGHERIA civ. 16/c

PIANO TERRA  
H= ml. 2.75

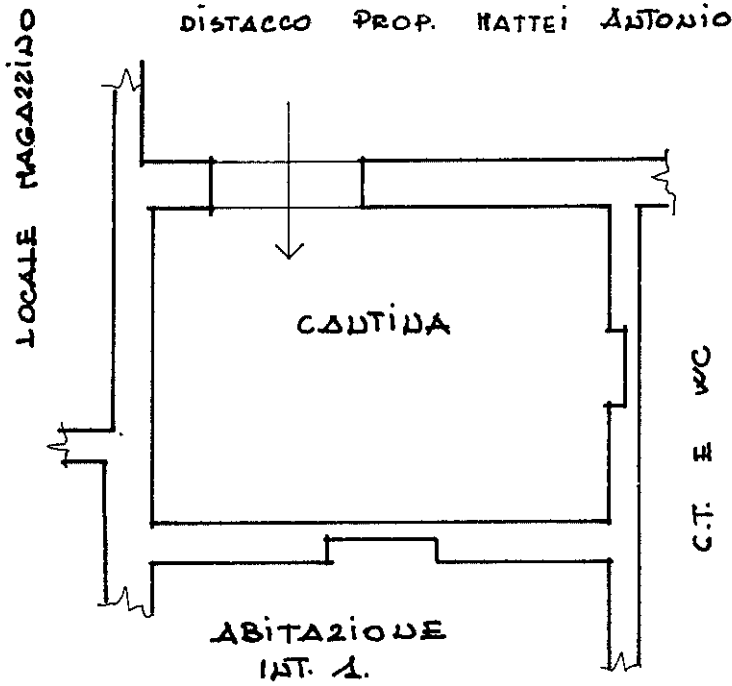

ORIENTAMENTO

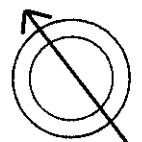

SCALA DI 1:100

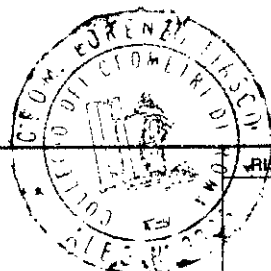

RESERVATO ALL'UFFICIO

Dichiarazione di N.C.   
Denuncia di variazione   
Data presentazione: 22/10/1990 - Data: 08/05/2023 - n. T149273 - Richiedente: GMBGTN64L06G273T  
Totale schede: 1 - Formato di acquisizione: A4(210x297) - Formato stampa richiesto: A4(210x297)  
n. 848 sub. 3

Compilata dal GEOMETRA  
(Titolo, cognome e nome)  
LORENZO FIASCO  
iscritto all'albo de i. GEOMETRI  
della provincia di ROMA n. 3336  
data 20.09.90 Firma Lorenzino

Catasto dei Fabbricati - Situazione al 08/05/2023 - Comune di PALESTRINA(G274) - < Foglio 23 - Pasticella 848 - Subaltemo 3 >  
PIAZZA UNGHERIA n. 16B Piano I