

ALLEGATO 3 ALLA PERIZIA GIURATA R.G.25/2023  
FOTOGRAFIE DELL'IMMOBILE

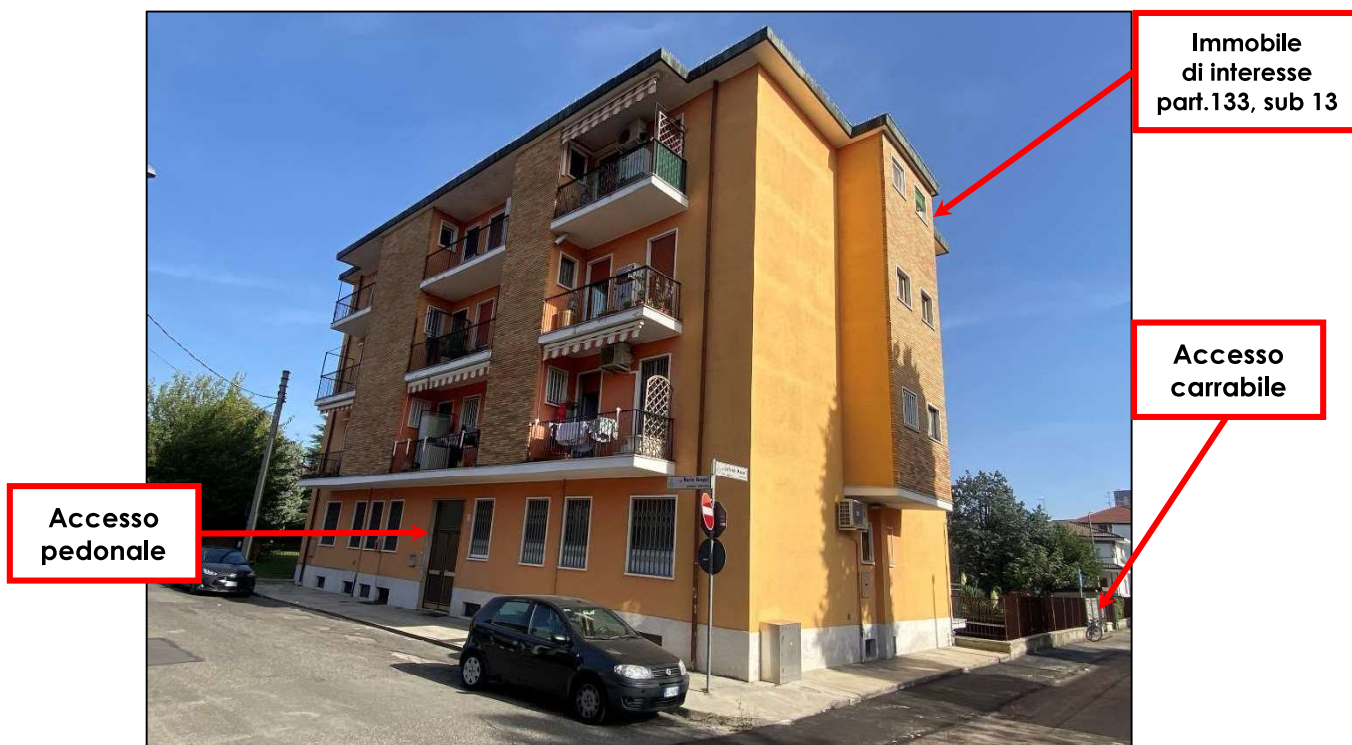

Immobile di interesse part.133, sub 13

Accesso pedonale

Accesso carrabile

Foto n°1 Vista prospettica dalla Via Mario Greppi:  
si notano gli accessi pedonale e carrabile da Via Mameli



Immobile di interesse part.133, sub 13

Accesso carrabile

Foto n°2 – Vista prospettica dalla Via Mameli:  
facciata su cortile interno ed accesso carrabile

**ALLEGATO 3 ALLA PERIZIA GIURATA R.G.25/2023  
FOTOGRAFIE DELL'IMMOBILE**



Foto n°3 e 4 – Vista dell'accesso pedonale al civ.5 e dell'androne di ridotte dimensioni (si notano le barriere architettoniche)



Foto n°5 e 6– Pianerottolo al 2° piano e porta d'ingresso (blindata)



ALLEGATO 3 ALLA PERIZIA GIURATA R.G.25/2023  
FOTOGRAFIE DELL'IMMOBILE



Dettaglio caldaia

Foto n°7 – Soggiorno con zona cucina e balcone (vista dal disimpegno di ingresso)



Porta  
d'ingresso  
(blindata)

Foto n°8 – Soggiorno con zona cucina e balcone (vista dal corridoio)

ALLEGATO 3 ALLA PERIZIA GIURATA R.G.25/2023  
FOTOGRAFIE DELL'IMMOBILE



Foto n°9 – Affaccio dal balcone verso la Via Mameli



Foto n°9 – Balcone

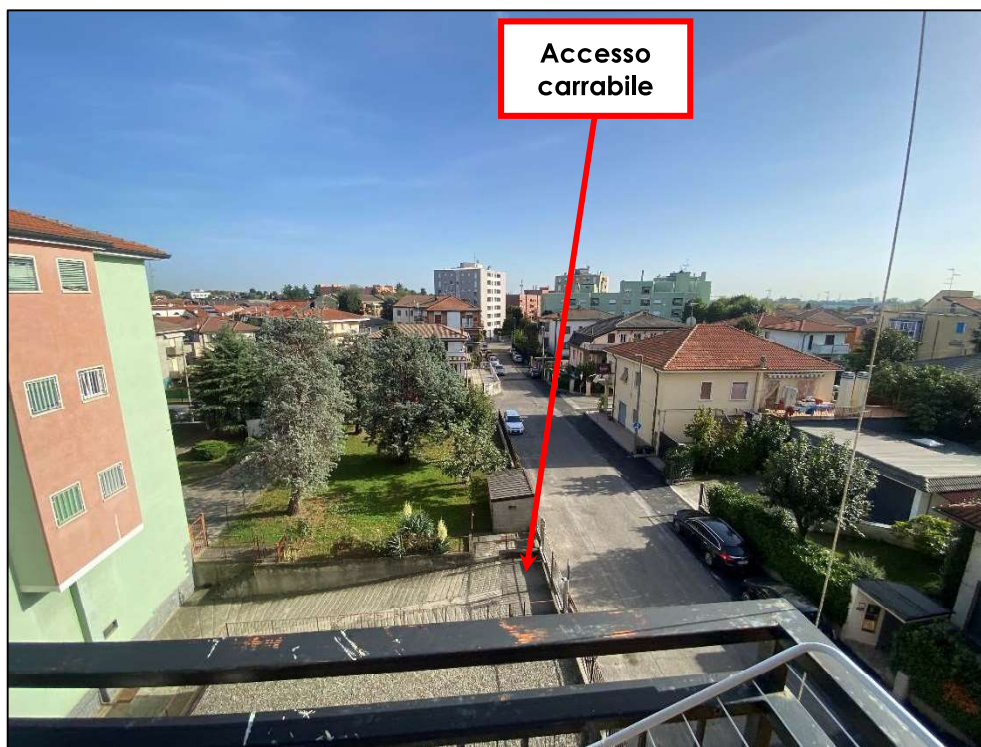

**ALLEGATO 3 ALLA PERIZIA GIURATA R.G.25/2023  
FOTOGRAFIE DELL'IMMOBILE**



Foto n°10 – Ingresso-soggiorno-cucina (vista dalla cucina verso il corridoio)



Foto n°11 e n°12 – Corridoio (Viste dai lati minori opposti)

**ALLEGATO 3 ALLA PERIZIA GIURATA R.G.25/2023  
FOTOGRAFIE DELL'IMMOBILE**

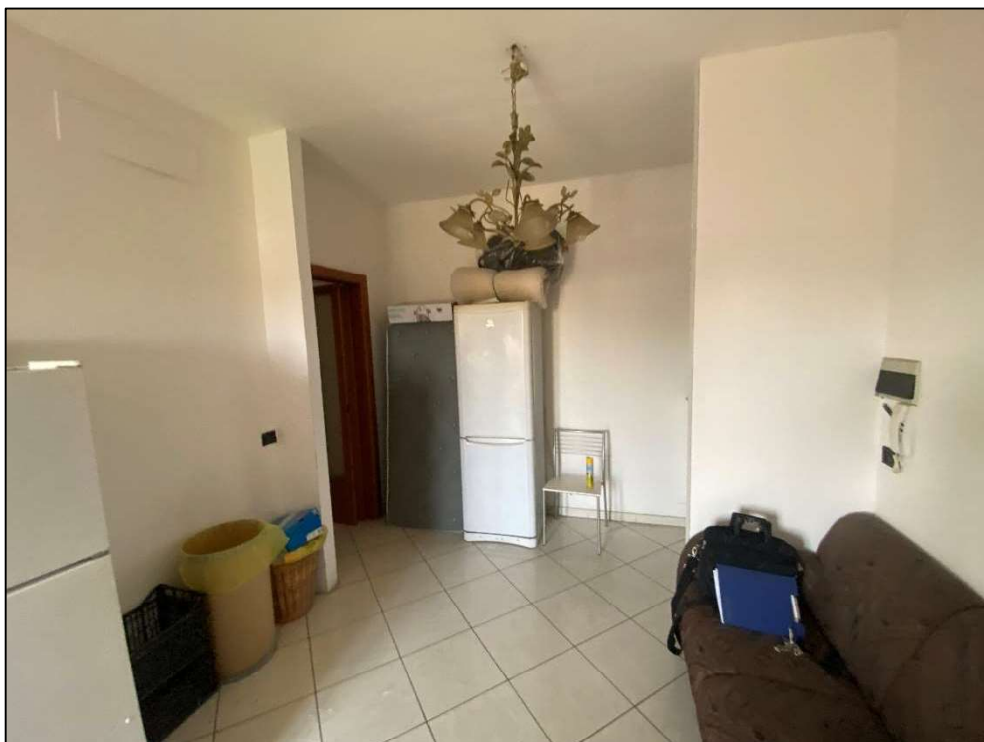

Foto n°12 e 13 – Camera (Viste dai lati minori opposti)

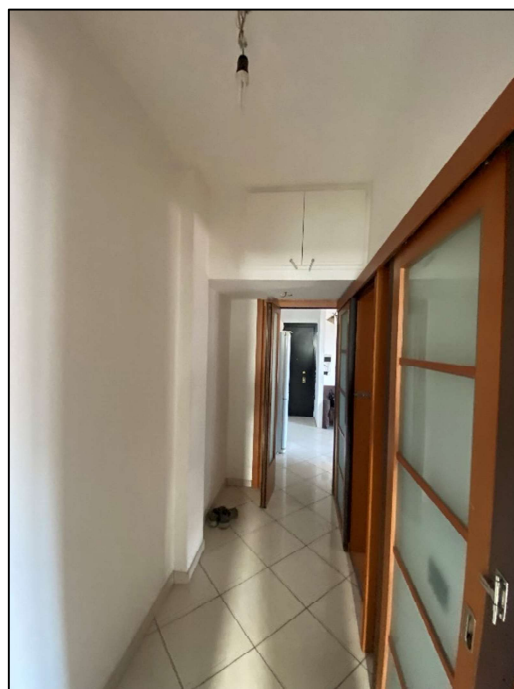
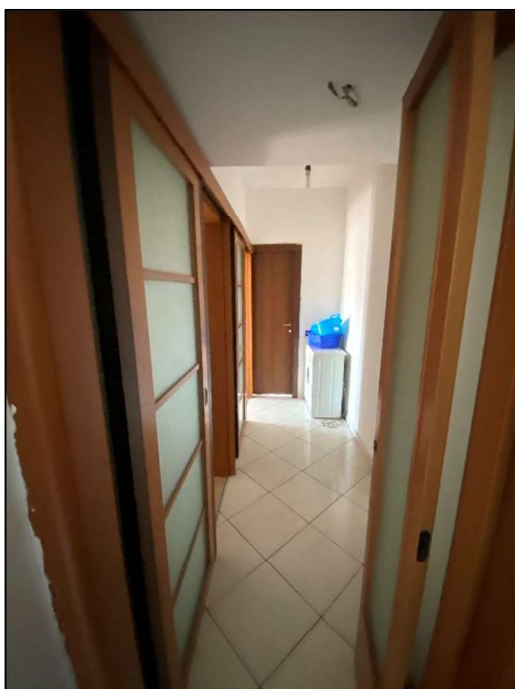

Foto n°14 – Camera: Dettaglio difformità rispetto alla planimetria catastale)

**ALLEGATO 3 ALLA PERIZIA GIURATA R.G.25/2023  
FOTOGRAFIE DELL'IMMOBILE**

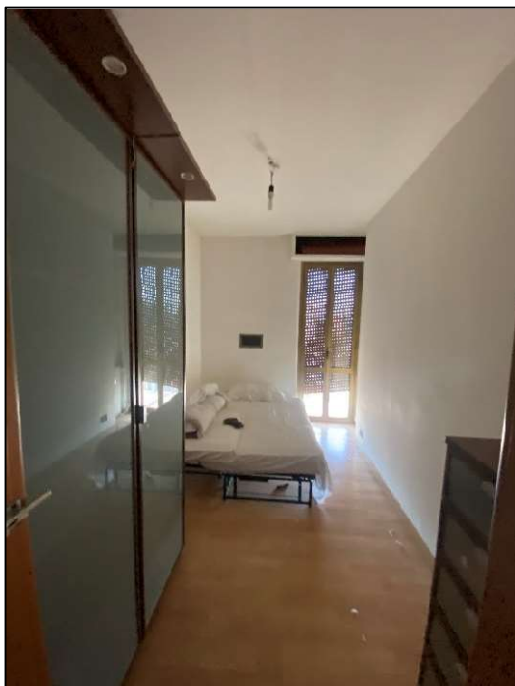

Foto n°15 – Camera matrimoniale (vista dalla porta)

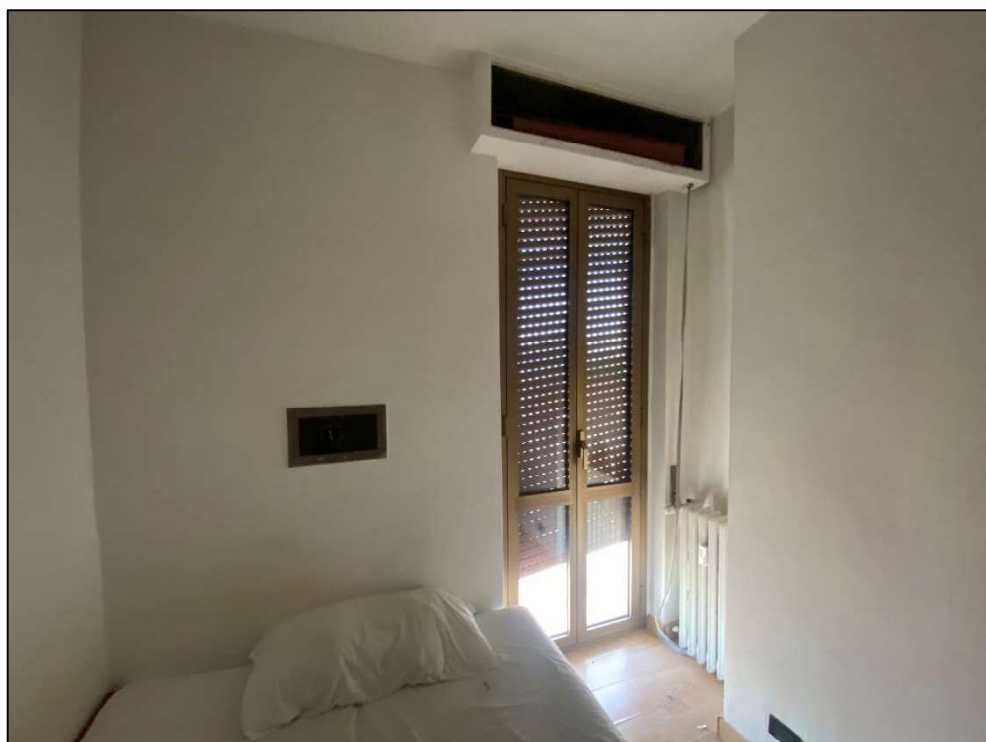

Foto n°16 – Camera matrimoniale (vista dalla porta-finestra del balcone)

ALLEGATO 3 ALLA PERIZIA GIURATA R.G.25/2023  
FOTOGRAFIE DELL'IMMOBILE



Foto n°16 – Bagno

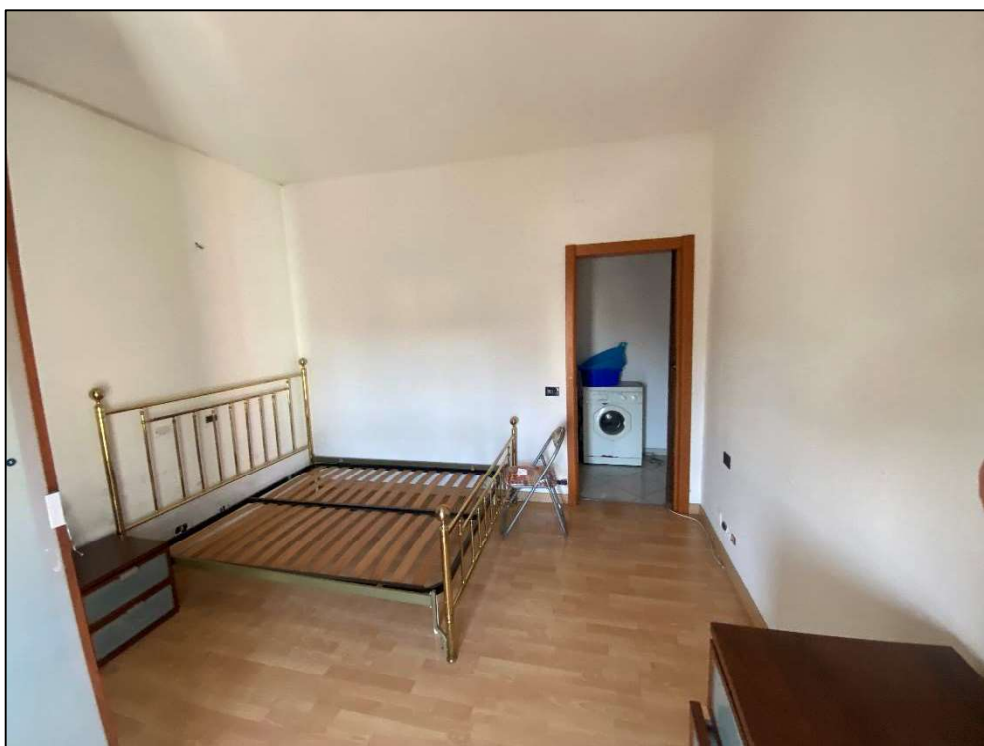

Foto n°17 – Bagno (dettaglio della pavimentazione e dei rivestimenti)



ALLEGATO 3 ALLA PERIZIA GIURATA R.G.25/2023  
FOTOGRAFIE DELL'IMMOBILE



Foto n°18 e 19 – Corridoio di accesso alla cantina (a tergo della centrale termica)



Foto n°20 – Cantina di pertinenza al piano seminterrato

ALLEGATO 3 ALLA PERIZIA GIURATA R.G.25/2023  
FOTOGRAFIE DELL'IMMOBILE

Immobile di  
interesse  
(part.135, sub 2)



Foto n°21 – Rampa di accesso ai box auto dalla Via Mameli



Foto n°22 – Cortile interno box auto: sono indicati i percorsi di ingresso da Via Mameli e di uscita a Via Fattori



**ALLEGATO 3 ALLA PERIZIA GIURATA R.G.25/2023  
FOTOGRAFIE DELL'IMMOBILE**



Foto n°23 – Box auto B2 (part.135, sub 22)



Foto n°23 – Box auto B2 (part.135, sub 22)