

**Agenzia del Territorio
CATASTO FABBRICATI
Ufficio Provinciale di
Rieti**

Dichiarazione protocollo n. RI0137772 del 03/08/2007

Planimetria di u.i.u. in Comune di Casperia

Via Tomassoli

civ. 30-32

Identificativi Catastali:

Sezione:
Foglio: 17
Particella: 200
Subalterno: 4

Compilata da:
Gemma Sandro

Iscritto all'albo:
Geometri

Prov. Rieti

N. 424

Scheda n. 1 Scala 1:200

piano 2°



piano 1°

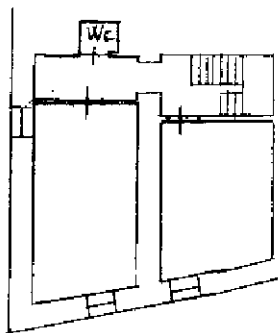

1° p. Sottostrada
terrapiano



piano terra

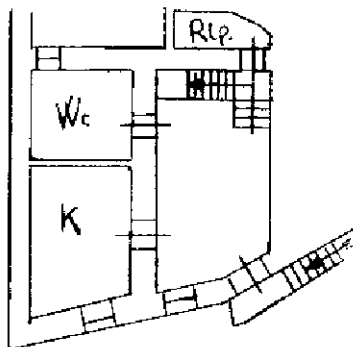

Via Tomassoli 32

Via Tomassoli 30

Catasto dei Fabbricati - Situazione al 28/09/2018 - Comune di CASPERIA (A472) - < Foglio: 17 - Particella: 200 - Subalterno: 4 >
VIA TOMASSOLI n. 30 n. 32 piano: S1-T-1-2;

Ultima planimetria in atti