

**Agenzia del Territorio
CATASTO FABBRICATI
Ufficio Provinciale di
Lecce**

Dichiarazione protocollo n. LE0117834 del 17/05/2013

Planimetria di u.i.u. in Comune di Nardo'

Via Bramante

civ. 8

Identificativi Catastali:

Sezione:

Foglio: 108

Particella: 948

Subalterno: 5

Compilata da:

Iscritto all'albo:
Geometri

Prov. Lecce

N. 2528

Scheda n. 1

Scala 1:200

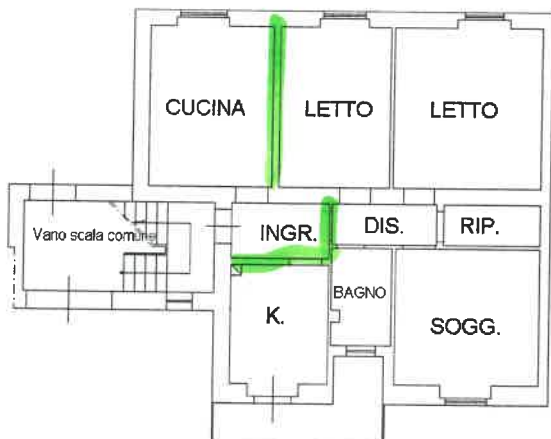

Fg.108 Ptc.Ila 947

VIA BRAMANTE

**PIANO TERRA RIALZATO
H=Mt.3.00**



Ultima planimetria in atti

Data: 02/03/2020 - n. T358978 - Richiedente: LEIGFR57M30F970J

Totale schede: 1 - Formato di acquisizione: A4(210x297) - Formato stampa richiesto: A4(210x297)

Catasto dei Fabbricati - Situazione al 02/03/2020 - Comune di NARDO' (F842) - < Foglio: 108 - Particella: 948 - Subalterno: 5 >
Firmato DA: LADIRAMGA NIAEne8epDENONFFCERFIRMA QUALIFICATA 2 Serial#: 90f6b9



**Agenzia del Territorio
CATASTO FABBRICATI
Ufficio Provinciale di
Lecce**

Dichiarazione protocollo n. LE0117834 del 17/05/2013

Planimetria di u.i.u. in Comune di Nardo'

Via Bramante

civ. SNC

Identificativi Catastali:

Sezione:

Foglio: 108

Particella: 948

Subalternato: 6

Compilata da:

Iscritto all'albo:
Geometri

Prov. Lecce

N. 2528

Scheda n. 1

Scala 1:200



Vano scala comune

VIA BRAMANTE

PIANO TERRA
H=Mt. 2.05



Ultima planimetria in atti

Data: 02/03/2020 - n. T358980 - Richiedente: LEIGFR57M30F970J

Totale schede: 1 - Formato di acquisizione: A4(210x297) - Formato stampa richiesto: A4(210x297)

Catasto dei Fabbricati - Situazione al 02/03/2020 - Comune di NARDO' (F842) - < Foglio: 108 - Particella: 948 - Subalternato: 6 >
VIA BRAMANTE 8 PIANO T.
Firmato Da: GIANNFRANCESCO ELIA E. Mess: PIGNIFICERT FIRMA QUALIFICATA 2 Serial#: 90f6b9



