

N=4955200

Direzione Provinciale di Modena Ufficio Provinciale - Territorio - Direttore DOTI CARLO CICCARELLI

Vis tel (0 90 euro)

E=1652300

I Particella: 391



Comune: (MO) SOLIERA
Foglio: 35

Scala originale: 1:1000
Dimensione cornice: 267.000 x 189.000 metri
Protocollo pratica T158753/2023

18-Mag-2023 11:37:51

**Agenzia del Territorio
CATASTO FABBRICATI
Ufficio Provinciale di
Modena**

Dichiarazione protocollo n. MO0211124 del 08/10/2008

Planimetria di u.i.u. in Comune di Soliera

Via Dei Caduti

civ. 314

Identificativi Catastali:

Sezione:
Foglio: 35
Particella: 391
Subalterno: 10

Compilata da:

Isritto all'albo:
Geometri

Prov. Modena

N. 2414

Scheda n. 1

Scala 1:200

**PIANO TERRA
H 242**

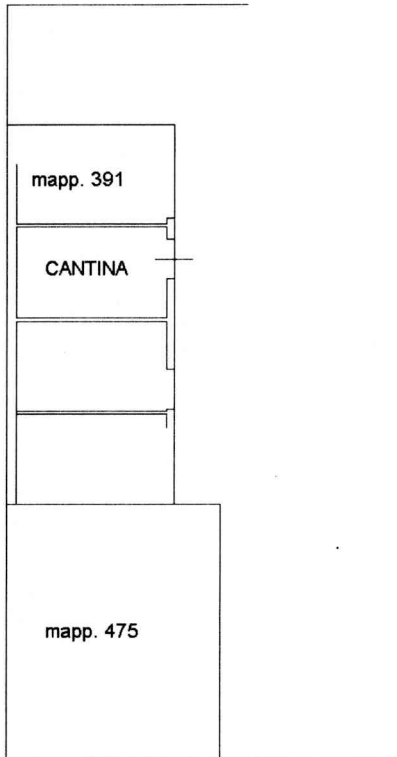

**PIANO SECONDO
H 282**



PIANO TERZO (SOTTOTETTO)

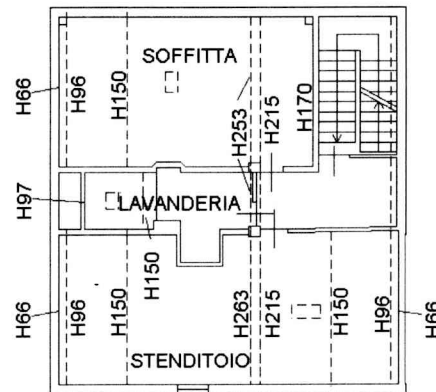

Ultima planimetria in atti

Catasto dei Fabbricati - Situazione al 21/01/2022 - Comune di SOLIERA(1802) - < Foglio 35 - Particella 391 - Subalterno 10 > - Uiu grafiata
VIA DEI CADUTI n. 314 Istituto 3 Diaco T. 2

**Agenzia del Territorio
CATASTO FABBRICATI
Ufficio Provinciale di
Modena**

Dichiarazione protocollo n. MO0029306 del 24/02/2006

Planimetria di u.i.u. in Comune di Soliera

Via Dei Caduti

civ. 314

Identificativi Catastali:

Sezione:

Foglio: 35

Particella: 392

Subalterno: 10

Compilata da:

Iscritto all'albo:
Geometri

Prov. Modena

N. 2414

Scheda n. 1

Scala 1:200

PIANO SECONDO

H 282

RAMPA SCALA DI ARRIVO



PIANO TERZO SOTTOTETTO

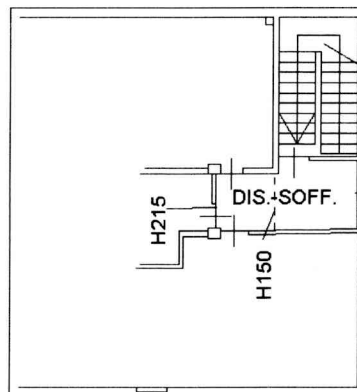

Catasto dei Fabbricati - Situazione al 21/01/2022 - Comune di SOLIERA(1802) - < Foglio 35 - Particella 392 - Subalterno 10 >
VIA DEI CADUTI n. 314 B.00002

**Agenzia del Territorio
CATASTO FABBRICATI
Ufficio Provinciale di
Modena**

Dichiarazione protocollo n. MO0029242ae1 24/02/2006

Planimetria di u.i.u. in Comune di Soliera

Via Dei Caduti

civ. 314/C

Identificativi Catastali:

Sezione:

Foglio: 35

Particella: 475

Subalterno: 3

Compilata da:

Iscritto all'albo:
Geometri

Prov. Modena

N. 2414

Scheda n. 1

Scala 1:200

PIANO TERRA

H 213

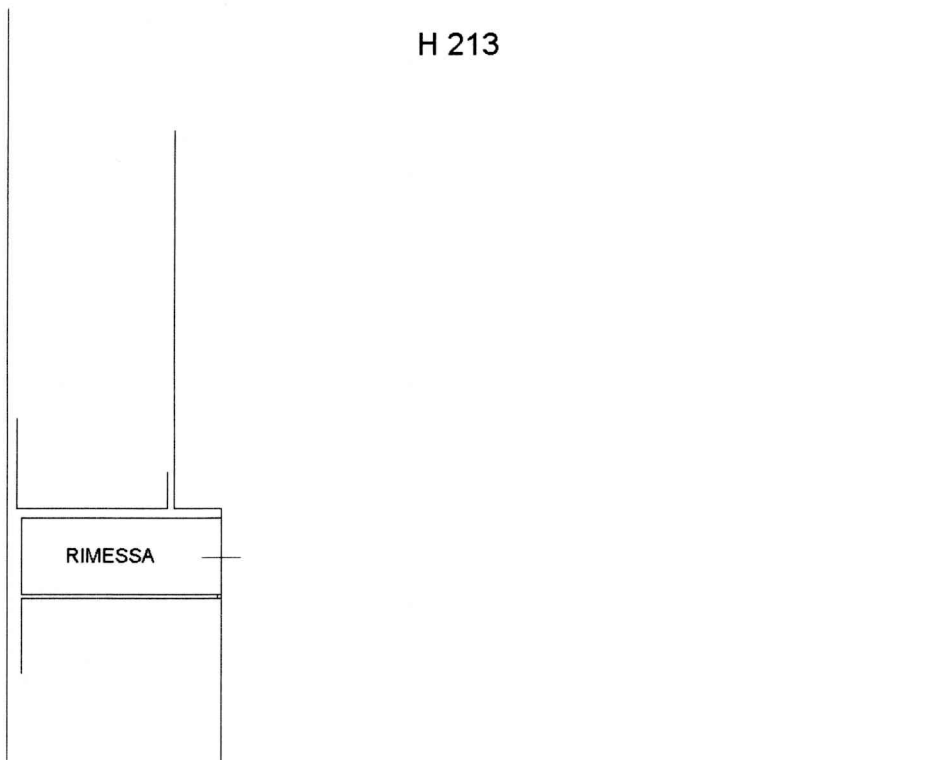

RIMESSA



Ultima planimetria in atti

Data: 21/01/2022 - n. T363601 - Richiedente: BGGNDR64D17A785K

Totale schede: 1 - Formato di acquisizione: A4(210x297) - Formato stampa richiesto: A4(210x297)

**Agenzia delle Entrate
CATASTO FABBRICATI
Ufficio Provinciale di
Modena**

| | |
|--------------------------------|---------|
| ELABORATO PLANIMETRICO | |
| Compilato da: [REDACTED] | |
| Iscritto all'albo: Geometri | |
| Prov. Modena | N. 1827 |

| | |
|---|--|
| Comune di Soliera | Protocollo n. MO0066142 del 14/08/2019 |
| Sezione: Foglio: 35 Particella: 391 | Tipo Mappale n. del |
| Dimostrazione grafica dei subalterni Scala 1 : 500 | |

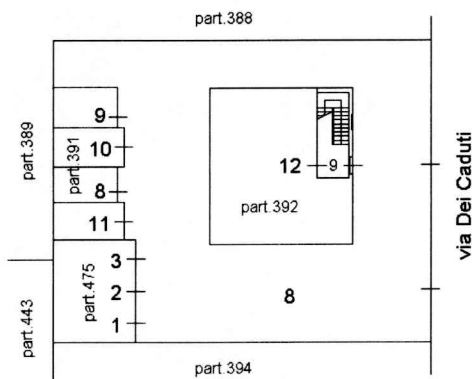

PIANO TERRA

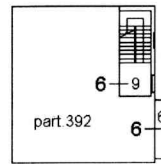

PIANO PRIMO

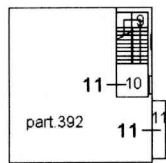

PIANO SECONDO

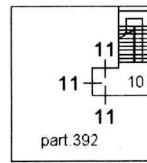

**PIANO TERZO
(sottotetto)**

orientamento



Ultima planimetria in atti

ACCERTAMENTO DELLA PROPRIETÀ IMMOBILIARE URBANA ELENCO DEI SUBALTERNI ASSEGNATI

| | | | | | |
|-------------------|---------|--------------|-------------------|--------------|------|
| Comune SOLIERA | Sezione | Foglio 35 | Particella 391 | Tipo mappale | del: |
|-------------------|---------|--------------|-------------------|--------------|------|

| Sub | UBICAZIONE via/piazza | n.civ | Piani | Scala | Int | DESCRIZIONE |
|-----|-----------------------|-------|-------|-------|-----|--|
| 1 | | | | | | SOPPRESSO |
| 2 | | | | | | SOPPRESSO |
| 3 | | | | | | SOPPRESSO |
| 4 | | | | | | SOPPRESSO |
| 5 | | | | | | SOPPRESSO |
| 6 | | | | | | SOPPRESSO |
| 7 | | | | | | SOPPRESSO |
| 8 | via dei caduti | 314 | T | | | CANTINA UNITA AL SUB.6 DELLA PART.392 |
| 9 | via dei caduti | 314 | T | | | BCNC LAVANDERIA COMUNE AI SUBALTERNI DEI MAPPALI 391-392 |
| 10 | via dei caduti | 314 | T | | | CANTINA UNITA AL SUB.11 DELLA PART.392 |
| 11 | via dei caduti | 314 | T | | | CANTINA |

| | | | | | |
|-------------------|---------|--------------|-------------------|--------------|------|
| Comune SOLIERA | Sezione | Foglio 35 | Particella 392 | Tipo mappale | del: |
|-------------------|---------|--------------|-------------------|--------------|------|

| Sub | UBICAZIONE via/piazza | n.civ | Piani | Scala | Int | DESCRIZIONE |
|-----|-----------------------|-------|-------|-------|-----|--|
| 1 | | | | | | SOPPRESSO |
| 2 | | | | | | SOPPRESSO |
| 3 | | | | | | SOPPRESSO |
| 4 | | | | | | SOPPRESSO |
| 5 | | | | | | SOPPRESSO |
| 6 | via dei caduti | 314 | T-1 | | 2 | ABITAZIONE UNITA CON IL SUB.8 DELLA PART. 391 |
| 7 | | | | | | SOPPRESSO |
| 8 | | | T | | | BCNC CORTE COMUNE A TUTTI I SUBALTERNI DEI MAPPALI 391-392-475 |
| 9 | | | T-1 | | | BCNC AI SUBALTERNI DEI MAPPALI 391-392 (INGRESSO VANO SCALE, RIPOSTIGLIO SOTTOSCALE E VANO SCALE DA TERRA FINO TERZA RAMPA COMPRESA) |
| 10 | via dei caduti | 314 | 2-3 | | | SOFFITTA-RAMPE SCALE (ULTIME TRE RAMPE) |

| | | | | | | |
|----|----------------|-----|-----|--|---|---|
| 11 | via dei caduti | 314 | 2-3 | | 3 | ABITAZIONE UNITA AL SUB.10 DELLA PART.391 |
| 12 | via dei caduti | 314 | T | | 1 | ABITAZIONE |

| | | | | | |
|---------|---------|--------|------------|--------------|------|
| Comune | Sezione | Foglio | Particella | Tipo mappale | del: |
| SOLIERA | | 35 | 475 | | |

| Sub | UBICAZIONE via/piazza | n.civ | Piani | Scala | Int | DESCRIZIONE |
|-----|-----------------------|-------|-------|-------|-----|-------------|
| 1 | via dei caduti | 314/A | T | | | RIMESSA |
| 2 | via dei caduti | 314/B | T | | | RIMESSA |
| 3 | via dei caduti | 314/C | T | | | RIMESSA |

Visura telematica