

MODULARIO  
F. - Cat. S. T. - 298



MINISTERO DELLE FINANZE  
DIREZIONE GENERALE DEL CATASTO E DEI SERVIZI TECNICI ERARIALI

MICROFILMATO

Mod. A (Nuovo Catasto Edilizio Urbano)

Lire  
30

# NUOVO CATASTO EDILIZIO URBANO

(R. DECRETO-LEGGE 13 APRILE 1971, N. 662)

Planimetria dell'immobile situato nel Comune di PISA Via Ugolino e Vadino Vivaldi  
Ditta [REDACTED]  
Allegata alla dichiarazione presentata all'Ufficio Tecnico Erariale di PISA

130

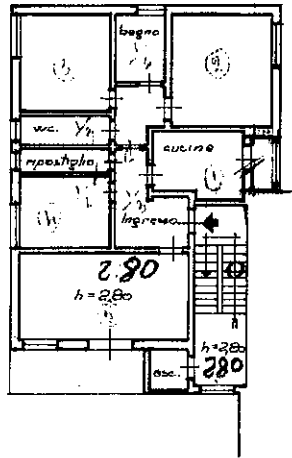

piano primo

ORIENTAMENTO



SCALA DI 1:200

839

SPAZIO RISERVATO PER LE ANNOTAZIONI D'UFFICIO

DATA 31-10-73  
PROT. N° 2740

Compilata da [REDACTED]  
(nome, cognome e numero di matricola)

Iscritto all'Albo degli Ingegneri  
della Provincia di PISA

DATA 29-9-73

Firma: [REDACTED]

Ultima planimetria in atti

Data presentazione: 31/10/1973 - Data: 06/07/2023 - n. T277275 - Richiedente: GNTRLD63T23G702F

Totale schede: 2 - Formato di acquisizione: A3(297x420) - Formato stampa richiesto: A4(210x297)

item 01  
Catasto dei Fabbricati - Situazione al 06/07/2023 - Comune di PISA(G702) - < Foglio 66 - Particella 213 - Subaltemo 2 >  
VIA UGOLINO E VADINO VIVALDI n. 5 Piano 1

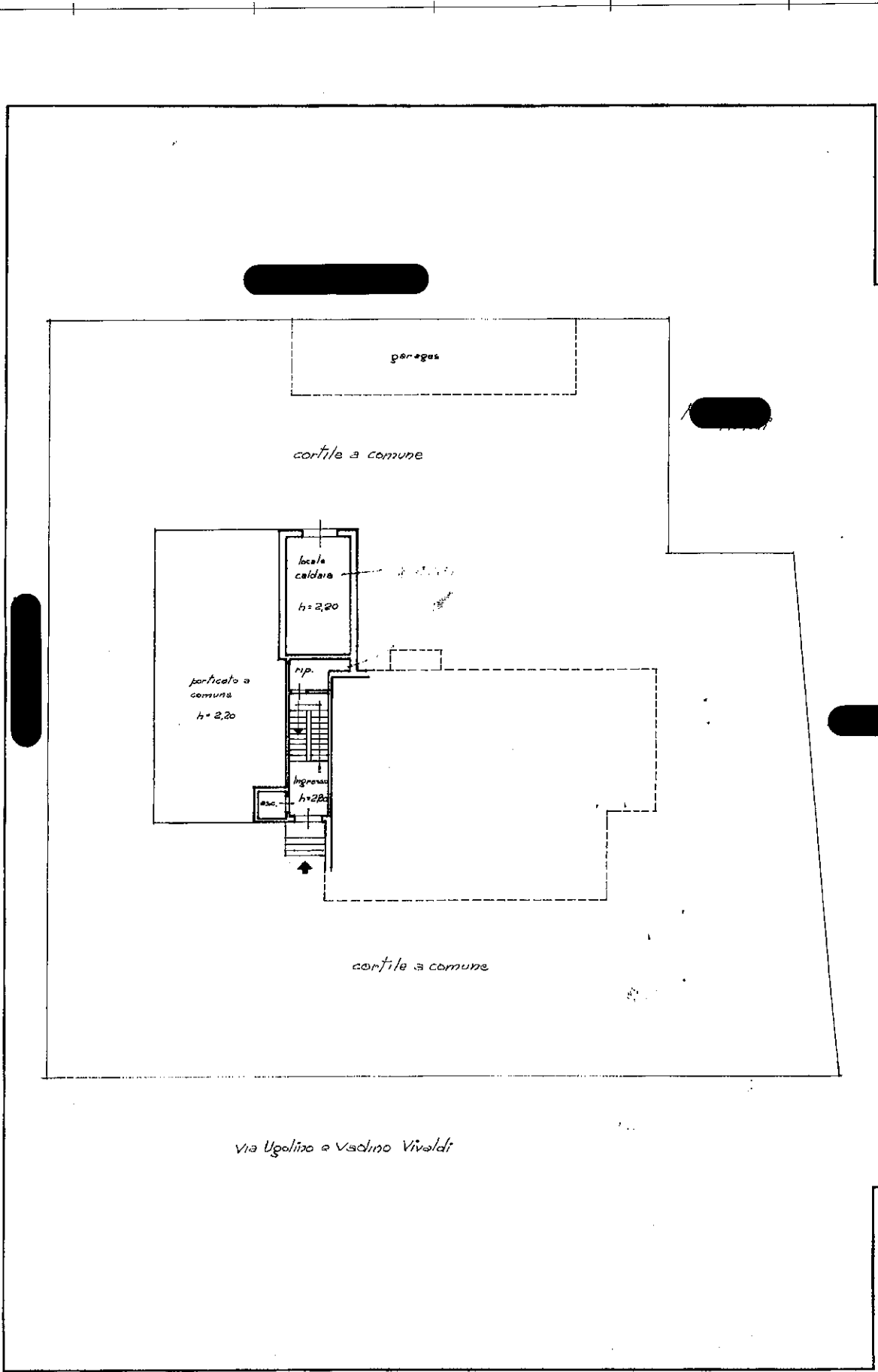

MODULA  
P. - Col. 2. 1

Planime:  
Ditta /  
Allegata

inuem 01

no 2 ^

Suba

Particella 213 - Suba

Foglio 66 - Particella 213 - Suba

Comune di PISA(G702) -

Comune di PISA(G702) -

Comune di PISA(G702) -

Comune di PISA(G702) -

Comune di PISA(G702) -

Comune di PISA(G702) -

Comune di PISA(G702) -

Comune di PISA(G702) -

Comune di PISA(G702) -

Comune di PISA(G702) -

Comune di PISA(G702) -

Comune di PISA(G702) -

Comune di PISA(G702) -

Comune di PISA(G702) -

Ultima planimetria in atti

DATA  
PREP  
Catasto dei Fabbricati -  
Intestazione al  
VIA UGOGLINO E VADINO VIVALDI n. 5 Piano I