

**Agenzia del Territorio  
CATASTO FABBRICATI  
Ufficio Provinciale di  
Milano**

Dichiarazione protocollo n. MI1112032 del 13/09/2011

Planimetria di u.i.u. in Comune di Milano

Ripa Di Porta Ticinese

civ. 103

Identificativi Catastali:

Sezione:  
Foglio: 518  
Particella: 45  
Subalterno: 91

Compilata da:  
Renzi Michele

Iscritto all'albo:  
Geometri

Prov. Perugia

N. 4604

Scheda n. 1

Scala 1:100

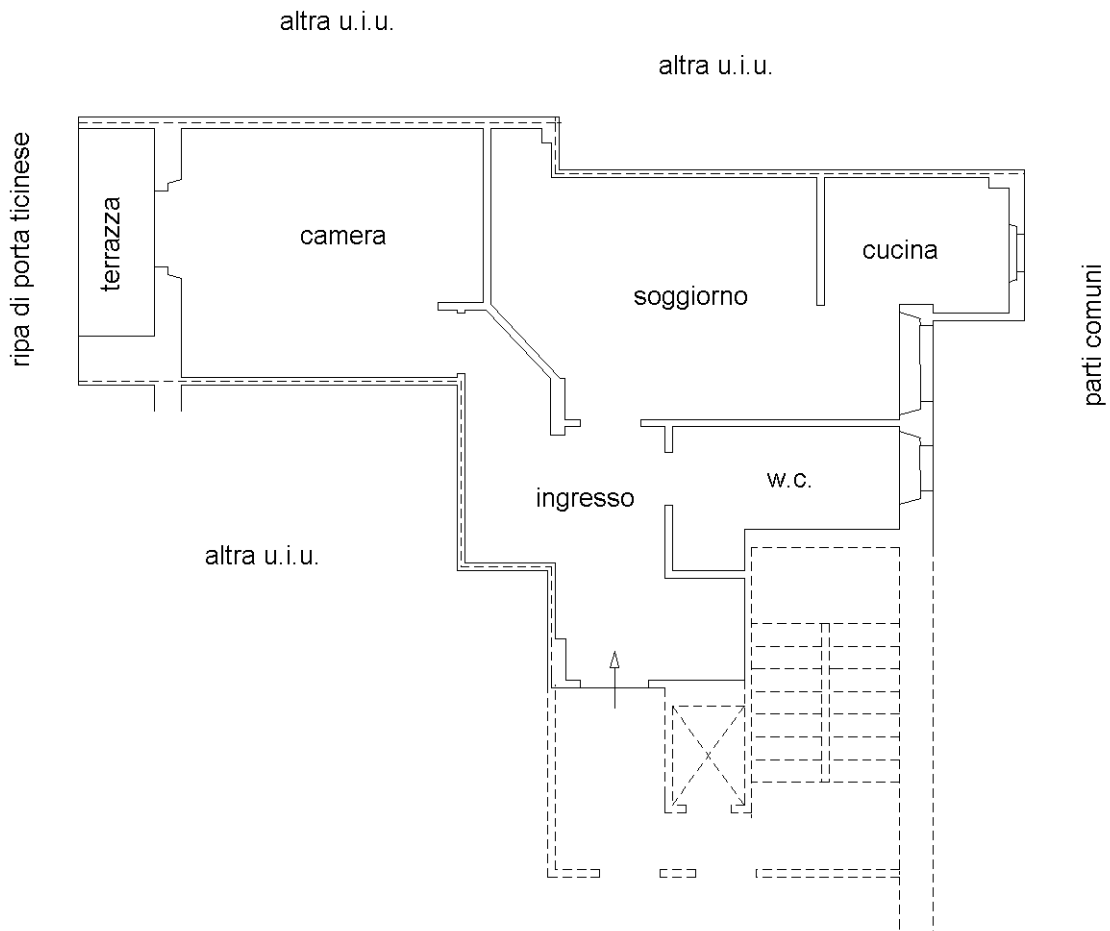

**PIANO OTTAVO  
H=2.90**



Ultima planimetria in atti

**Agenzia del Territorio  
CATASTO FABBRICATI  
Ufficio Provinciale di  
Milano**

Dichiarazione protocollo n. MI1112032 del 13/09/2011

Planimetria di u.i.u. in Comune di Milano

Ripa Di Porta Ticinese

civ. 103

Identificativi Catastali:

Sezione:

Foglio: 518

Particella: 45

Subalterno: 91

Compilata da:  
Renzi Michele

Iscritto all'albo:  
Geometri

Prov. Perugia

N. 4604

Scheda n. 2

Scala 1:100

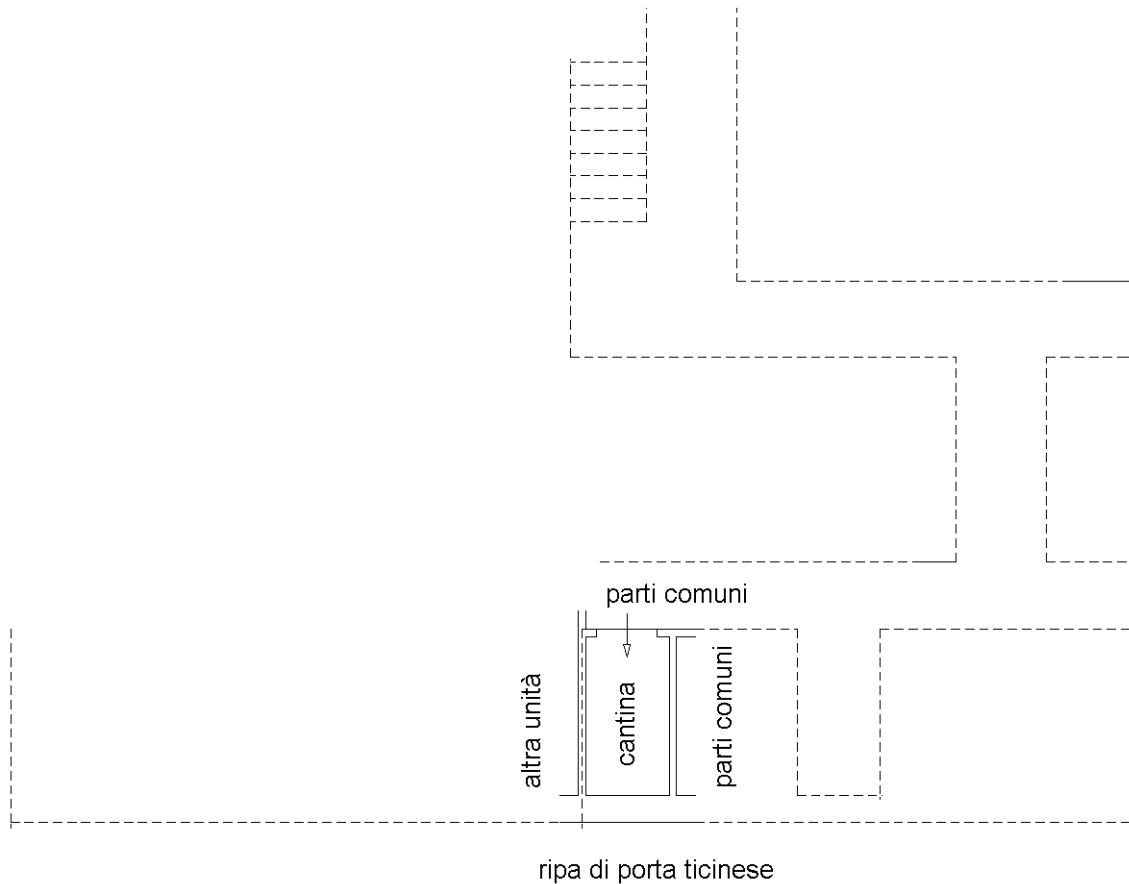

**PIANO INTERRATO S1  
H=2.50**



Ultima planimetria in atti