

Agenzia delle Entrate
CATASTO FABBRICATI
Ufficio Provinciale di
Rieti

Dichiarazione protocollo n. RI0017066 del 01/03/2022

Comune di Rieti

Via Dei Villini (terminillo)

civ. 28

Identificativi Catastali:

Sezione: VA

Foglio: 10

Particella: 207

Subalterno: 79

Compilata da:

Tessieri Daniele

Iscritto all'albo:

Geometri

Prov. Rieti

N. 854

Planimetria

Scheda n. 1

Scala 1:200

PIANO SECONDO

scala "B" int. 10

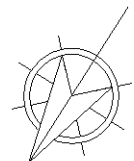
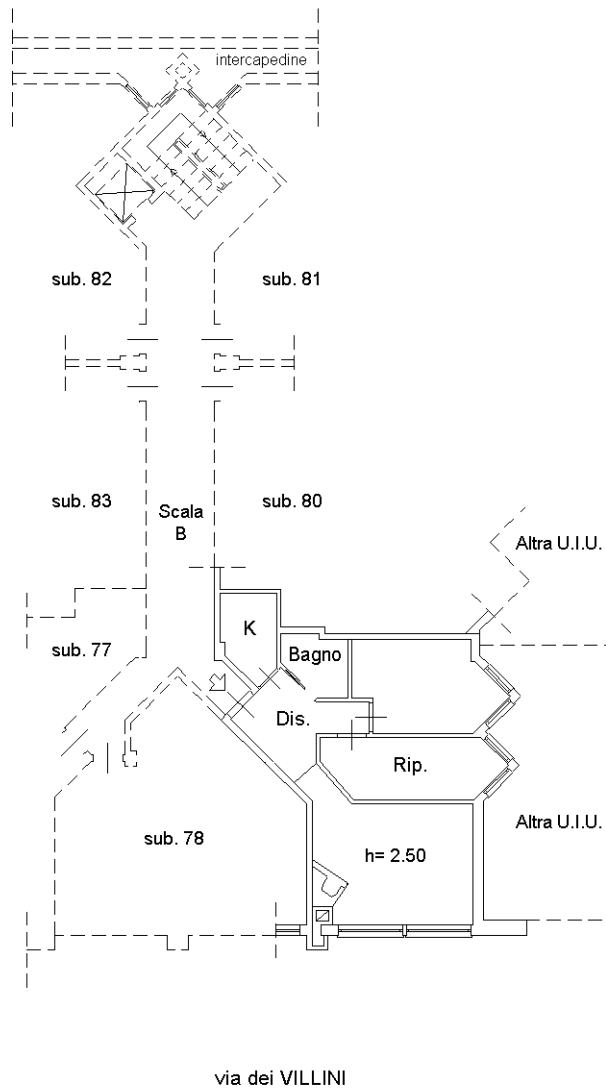

nord

Ultima planimetria in atti