

MOD. AN (CEU)  
 L.P.E.  
 300  
 MINISTERO DELLE FINANZE  
 DIPARTIMENTO DEL TERRITORIO  
**CATASTO EDILIZIO URBANO** (RDL 13-4-1939, n. 652)  
 Planimetria di u.i.u. in Comune di **LANGHIRANO**, via **Strada Riano - RIANO**, civ. **51**

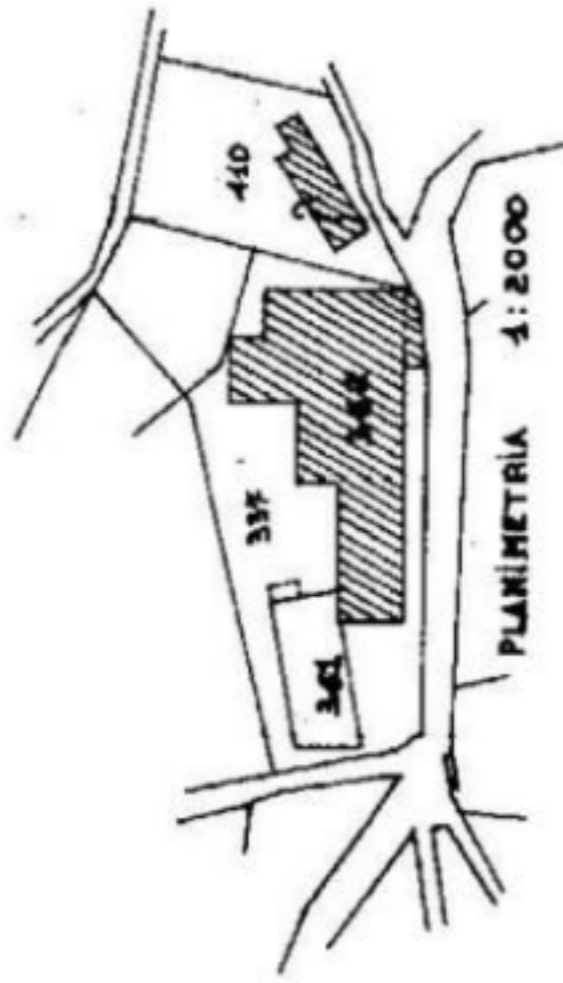

SCALA DI 1:800

Planimetrie fuori scala metrica

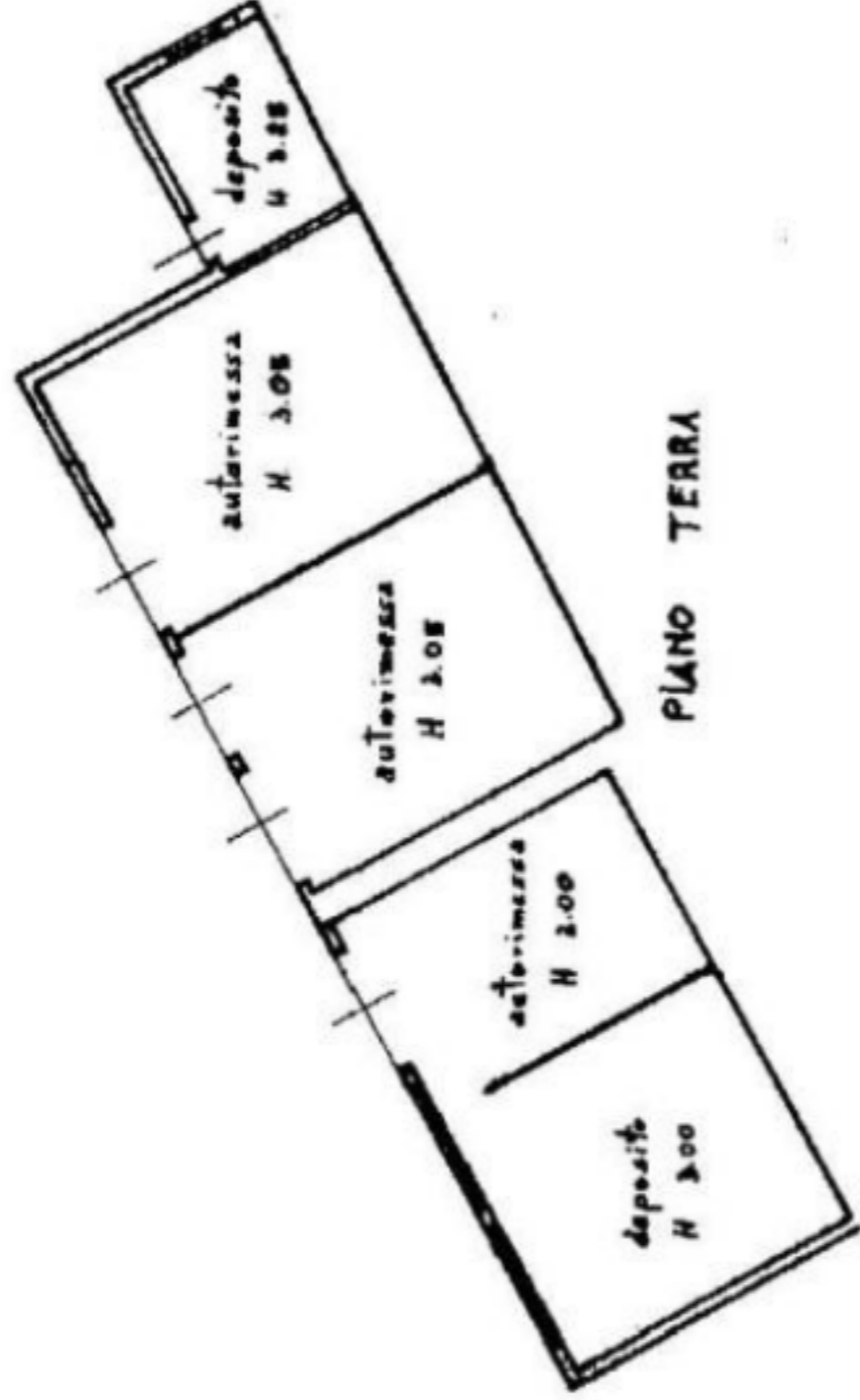
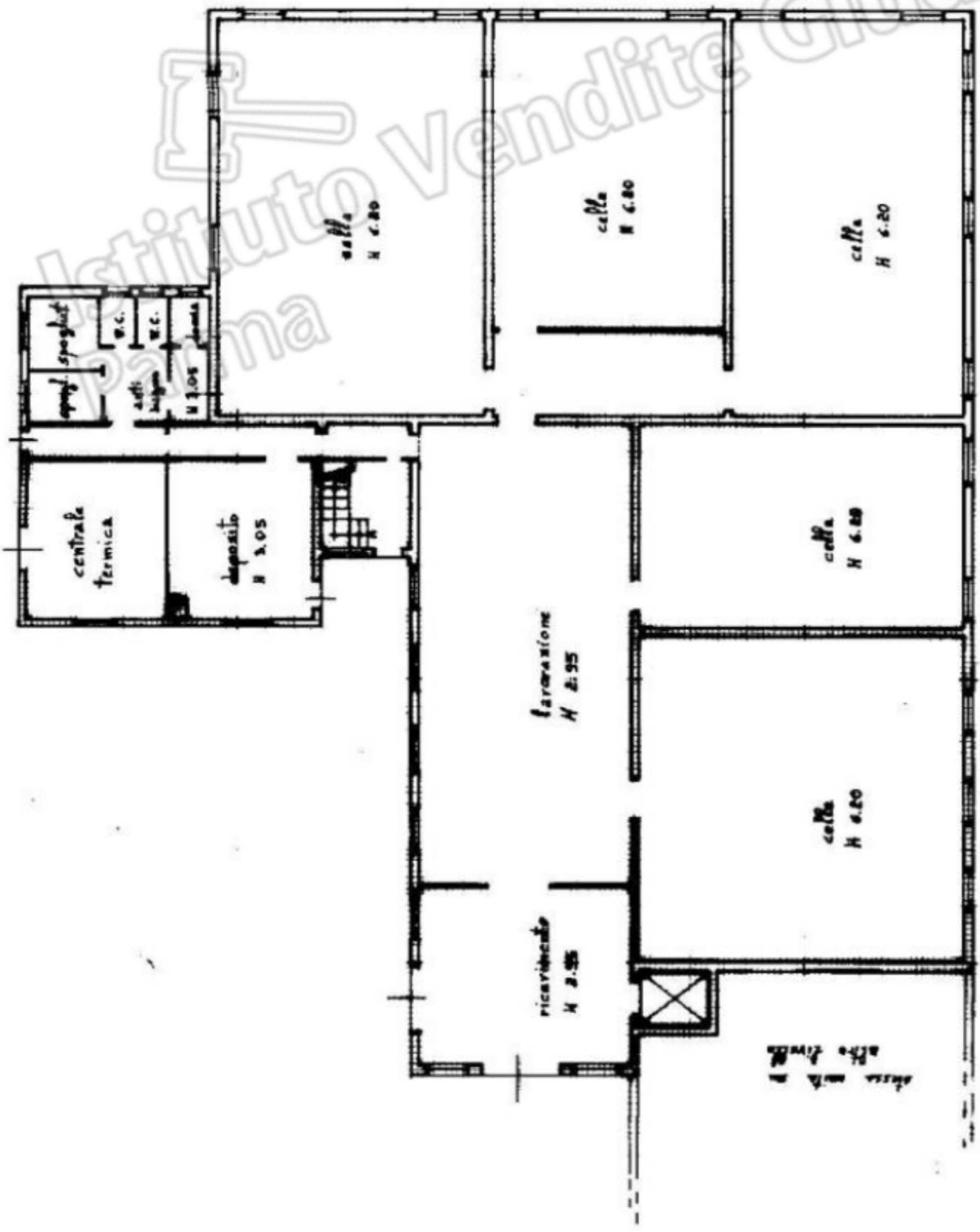

3488  
 2 OTT. 1999

Compilata dall'architetto  
 (Titolo, cognome e nome)  
**PIAZZA FRANCO**  
 iscritto all'albo degli architetti  
 della provincia di **PARMA**  
 data **24/09/1999** Firma **Franco Piazza**

Dichiarazione di N.C.   
 Denuncia di variazione   
 Identificativi catastali  
 F. 45  
 n. 335 sub. 1  
 341 sub. 1  
 342  
 410

MOD. AN (CEU)  
 LIRE 300  
 MINISTERO DELLE FINANZE  
 DIPARTIMENTO DEL TERRITORIO  
**CATASTO EDILIZIO URBANO** (RDL 13-4-1938, n. 852)  
 Pianimetria di u.i.u. in Comune di **LANGHIRANO** via **Strada Riana - Fraz. RIANO** civ. **51**

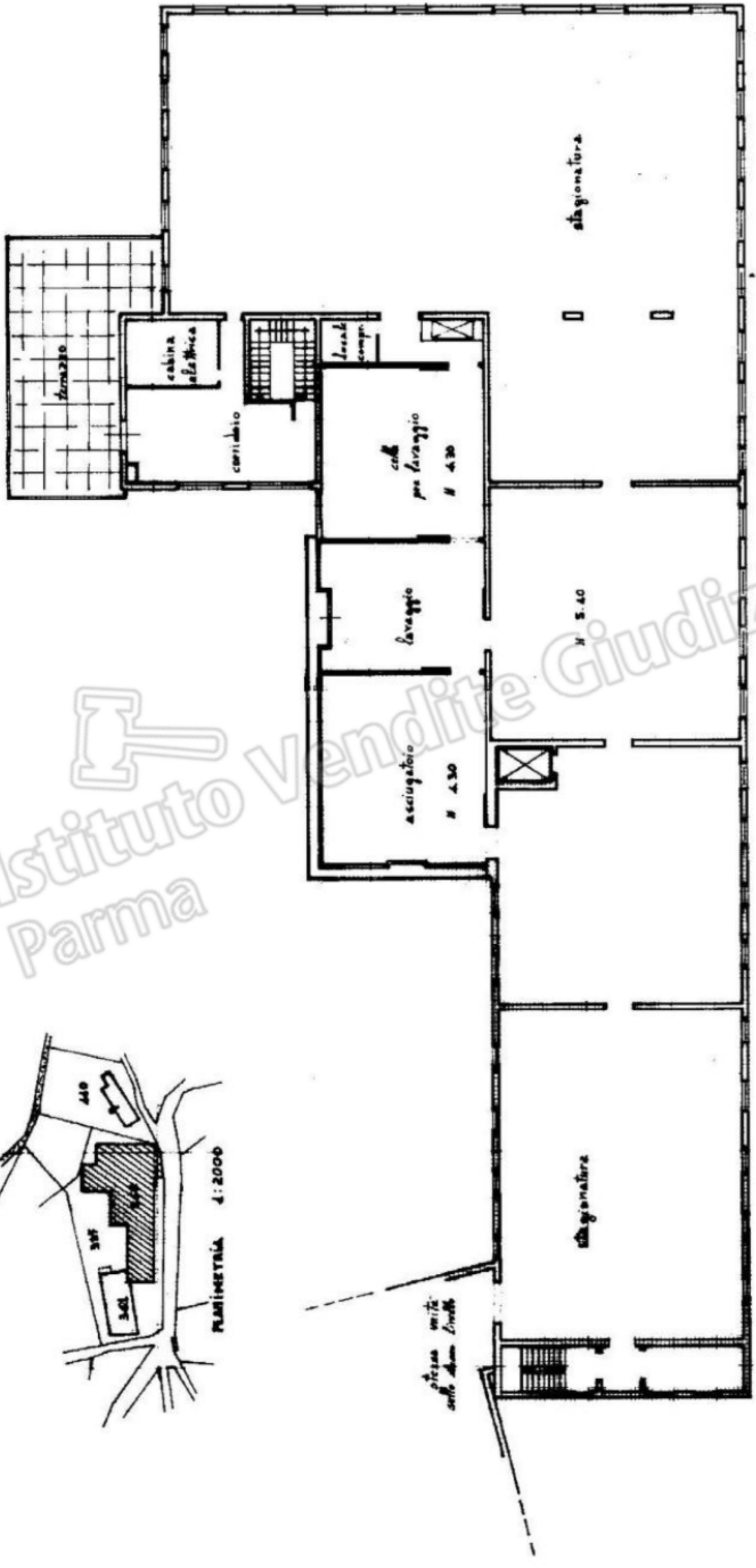
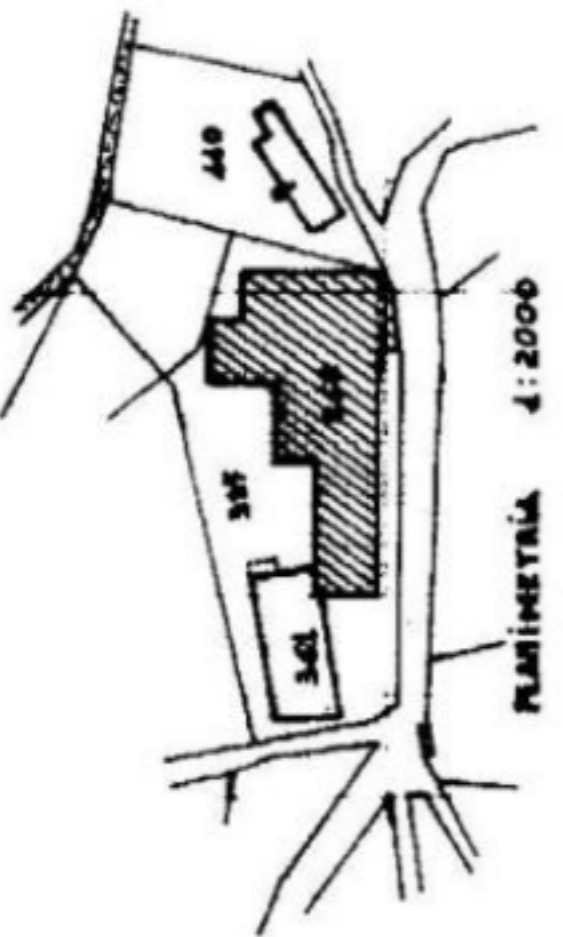

ORIENTAMENTO  
  
 SCALA DI 1:800

RESERVATO ALL'UFFICIO

**3488**

22 OTT. 1999

COMPILATA DALL'ARCHITETTO  
**PIAZZA FRANCO**  
 iscritto all'Albo degli Architetti  
 della provincia di **PARMA** n. 75  
 data **24/09/1999** Firma **Piazza**

Dichiarazione di N.C.   
 Denuncia di variazione   
 Identificativi catastali  
 F. 45  
 n. 337 sub. 4  
 161 sub. 4  
 362  
 440

DOCT. ARCH. FRANCO PIAZZA  
 ISCRITTO ALL'ALBO degli ARCHITETTI della PROV. di PARMA al n. 75

MOD. AN (CEU)  
LIRE  
300

MINISTERO DELLE FINANZE  
DIPARTIMENTO DEL TERRITORIO  
**CATASTO EDILIZIO URBANO** (RDL 13-4-1938, n. 652)



Planimetria di u.l.u. in Comune di **LANGHIRANO** via strada... **Riano**... **FR. RIANO**... civ. 51

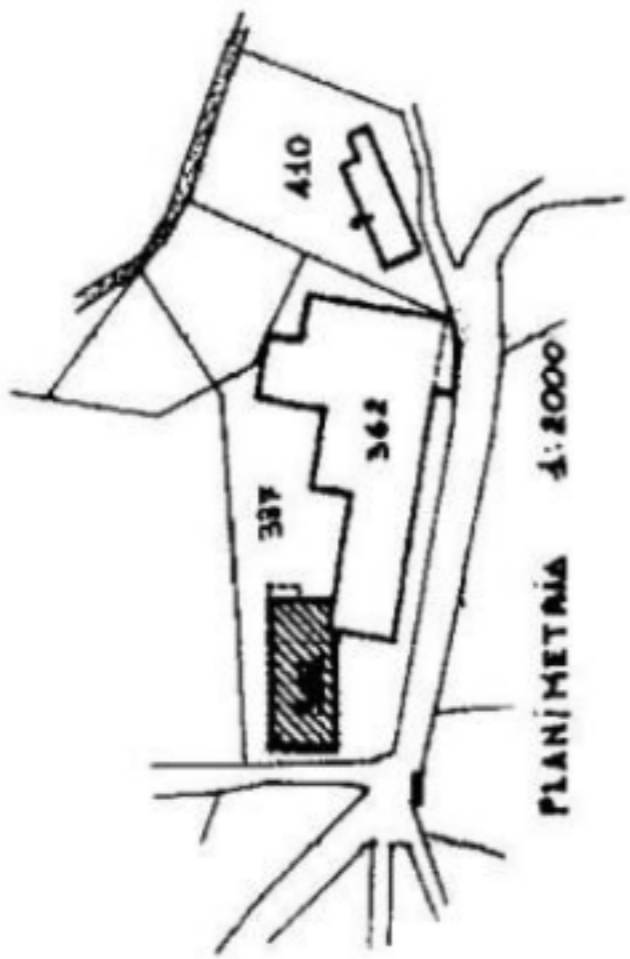

PLANIMETRIA 1:2000

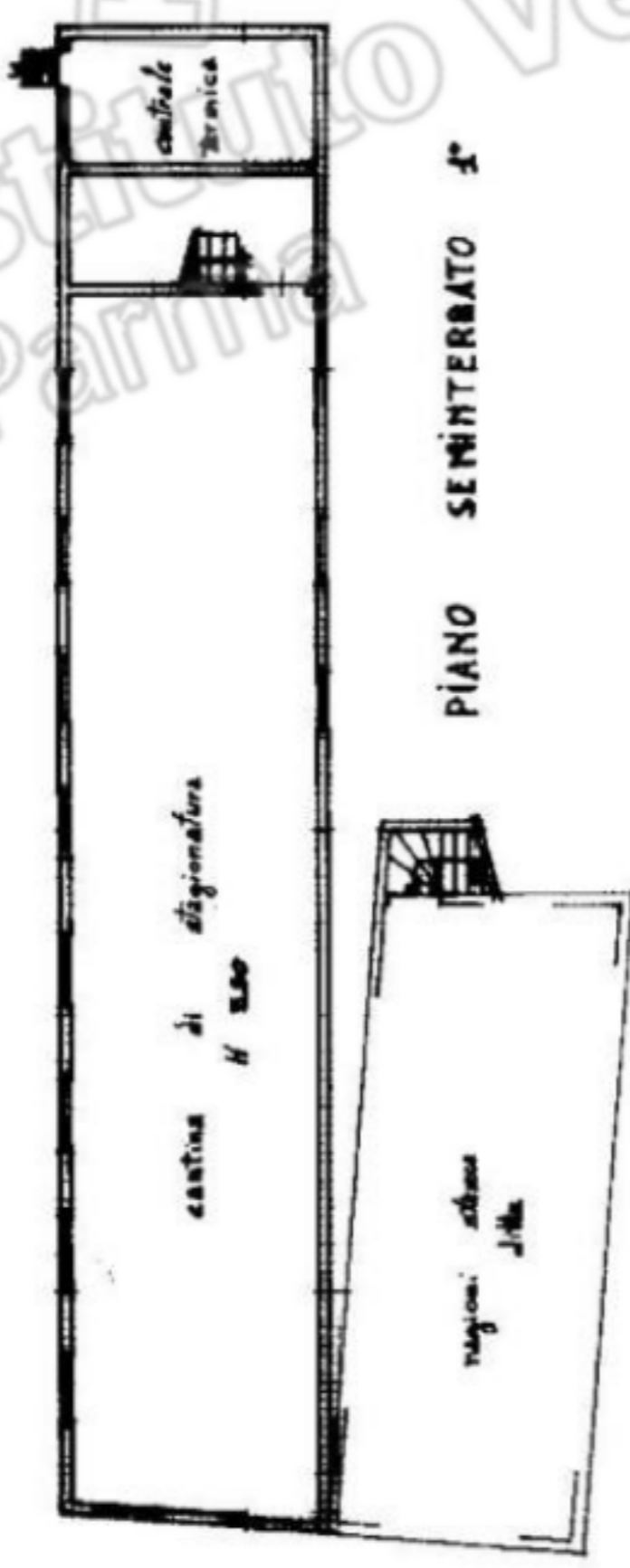

PIANO SEMINTERBATO

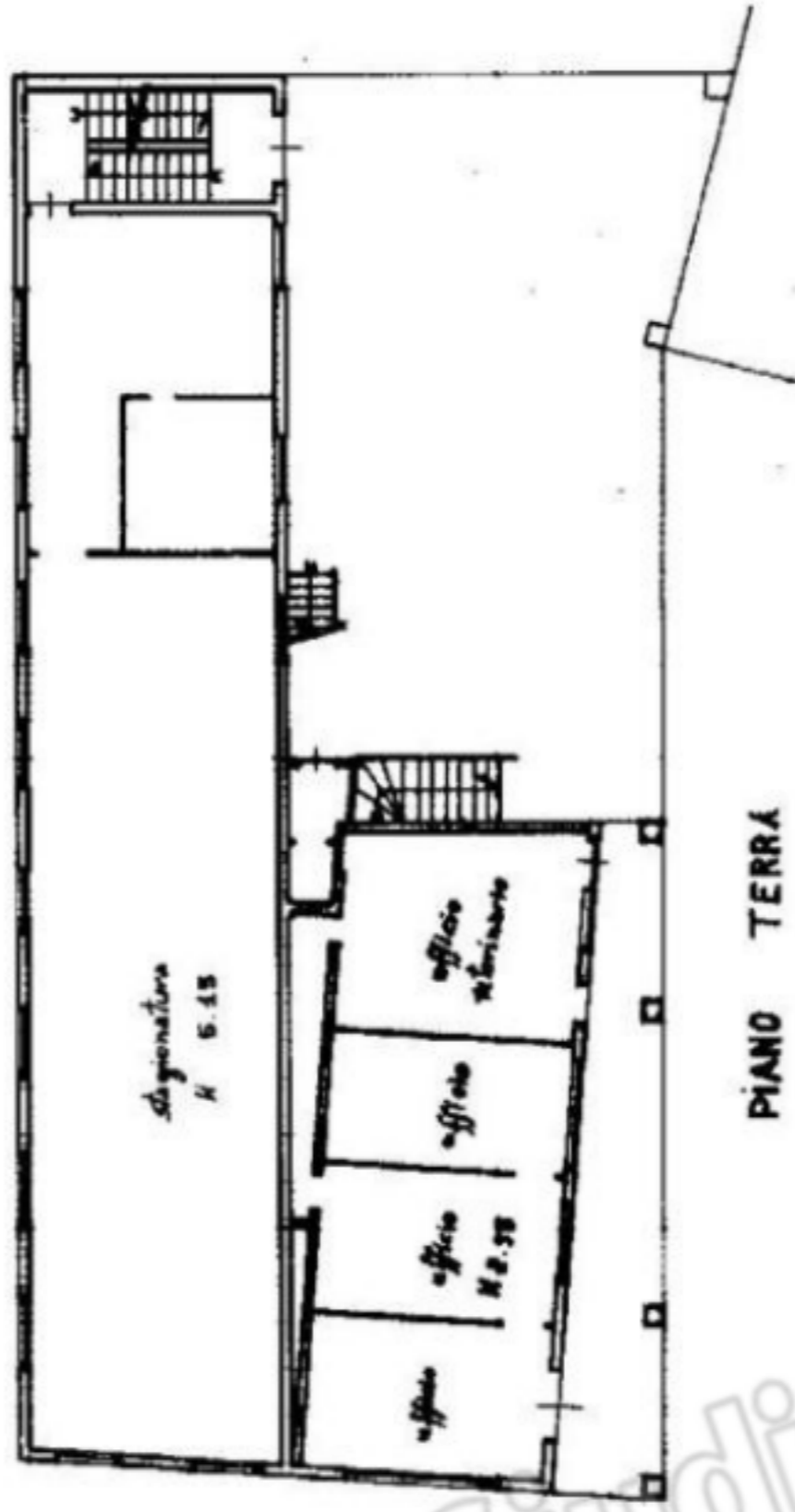

PIANO TERRA

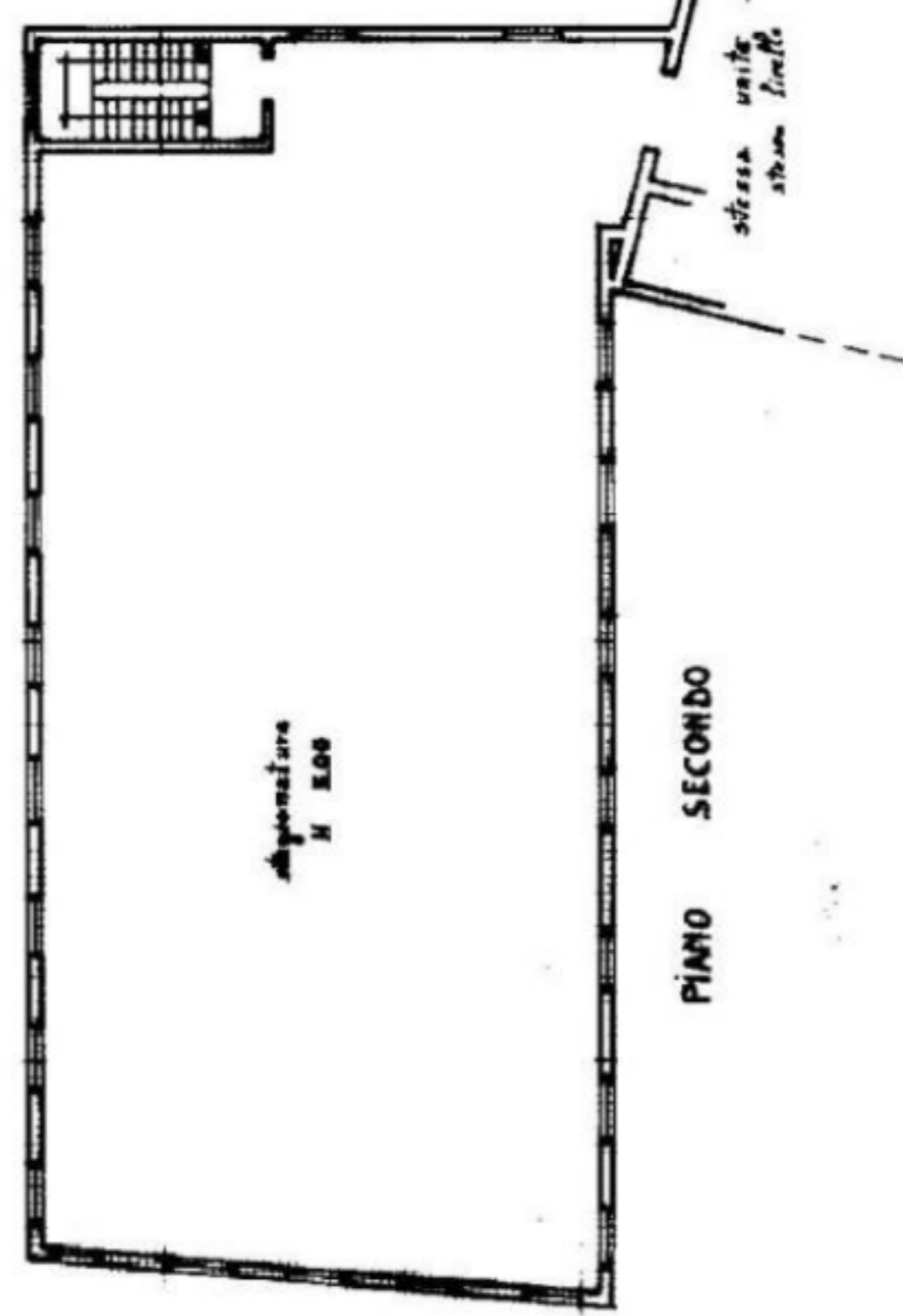

PIANO SECONDO

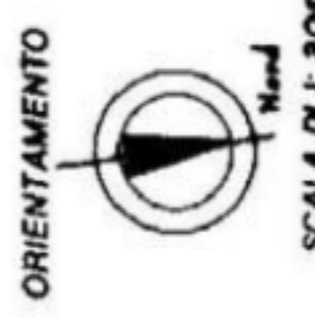

ORIENTAMENTO  
SCALA DI 1:200

RESERVATO ALL'UFFICIO

**3488**

DOCT. ARCH. **FRANCO PIAZZA**

SCRITTO ALL'ALBO degli ARCHITETTI della provincia di **PARMA** n. **410** data **24/09/1999** Firma **Piazza Franco**

Compilata dall'architetto **PIAZZA FRANCO** iscritto all'albo degli architetti della provincia di **PARMA** n. **410** data **24/09/1999** Firma **Piazza Franco**

Dichiarazione di N.C.  Denuncia di variazione  (identificativi catastali)

F. **45**  
n. **337** sub. **A**  
**362** sub. **1**  
**410**

Istituto Vendite Giudiziarie

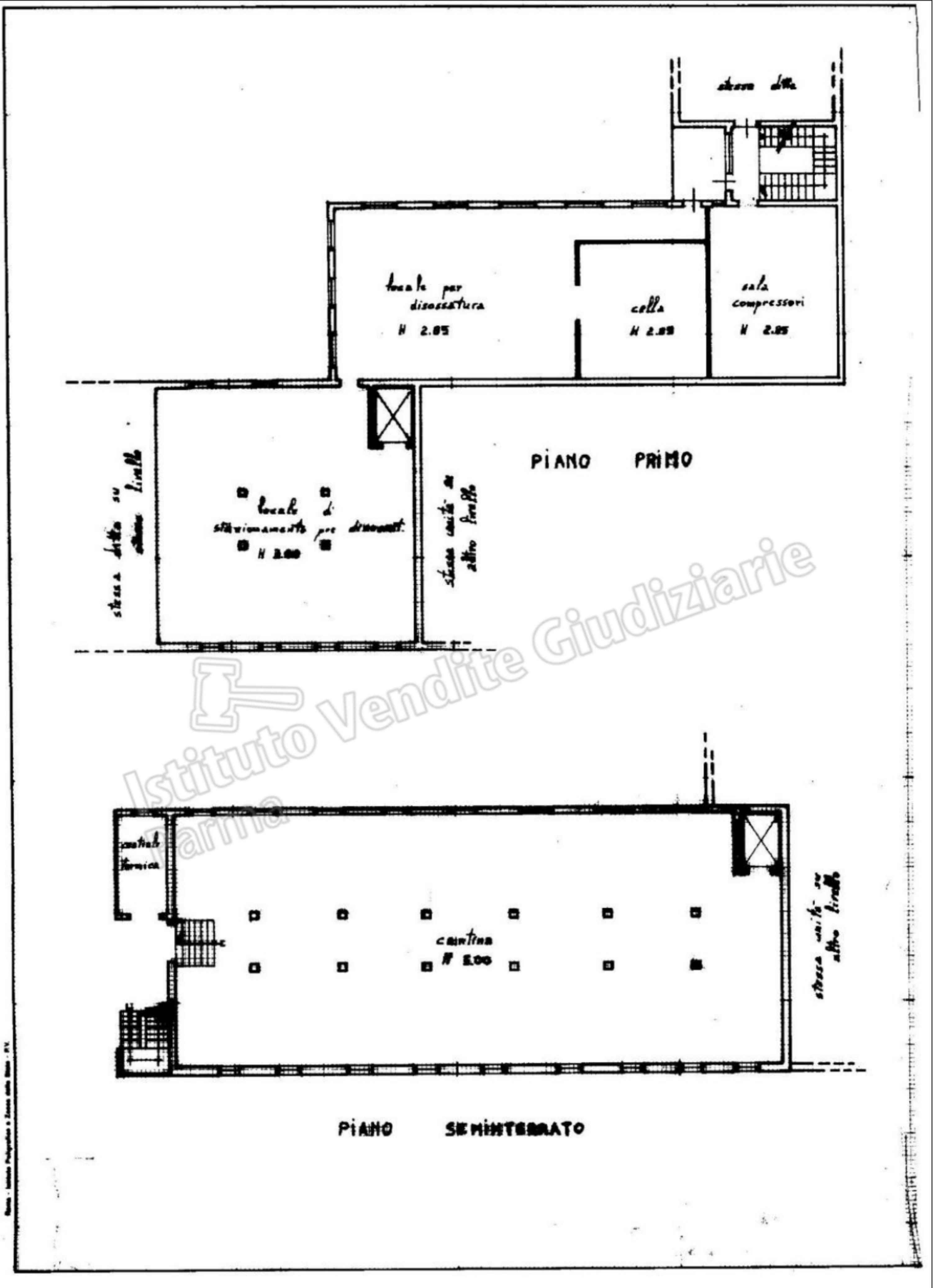

Scale - Istituto Poligrafico e Zecca dello Stato - PV

Data presentazione: 23/04/1963 - Data: 24/12/2022 - n. T88891 - Richiedente: CRFVLR58S16G337D

MODULARIO  
F. - Cat. S. T. - 315



MINISTERO DELLE FINANZE  
DIREZIONE GENERALE DEL CATASTO E DEI SERVIZI TECNICI ERARIALI

MOD. B (Nuovo Catasto Edilizio Urbano)

Lire  
20

# NUOVO CATASTO EDILIZIO URBANO

(R. DECRETO-LEGGE 15 APRILE 1939, N. 652)

Planimetria dell'immobile situato nel Comune di LANGHIRANO Via RIANO

Ditta Montali Zuarino e Anghinetti Laura

Allegata alla dichiarazione presentata all'Ufficio Tecnico Erariale di PARMA

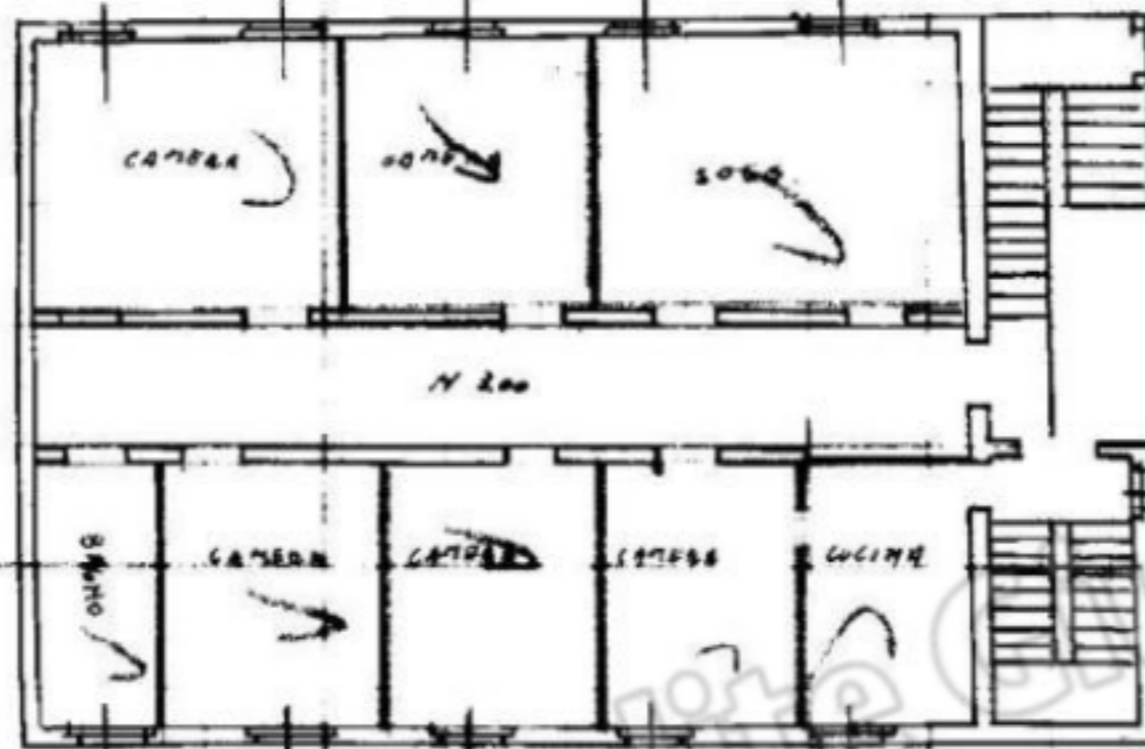

Piano Primo

Istituto Vendite Giudiziarie  
Parma

ORIENTAMENTO



SCALA DI 1:200

SPAZIO RISERVATO PER LE ANNOTAZIONI D'UFFICIO

DATA  
PROT. N° 399



Compilata dal Geometra  
Clemente Pararani  
Iscritto all'Albo dei Geometri  
della Provincia di Parma  
DATA 18-4-1963  
Firma: *[Signature]*

Data presentazione: 15/12/1969 - Data: 24/12/2022 - n. T88893 - Richiedente: CRFVLR58S16G337D

MODULARIO  
F. - Cat. S. T. - 315



MINISTERO DELLE FINANZE  
DIREZIONE GENERALE DEL CATASTO E DEI SERVIZI TECNICI ERARIALI

MOD. B (Nuovo Catasto Edilizio Urbano)

Lire  
20

# NUOVO CATASTO EDILIZIO URBANO

(R. DECRETO-LEGGE 13 APRILE 1939, N. 652)

Planimetria dell'immobile situato nel Comune di LANGHIRATO Via RIANO

Ditta MONTALI ZUARINO e ANGHINETTI LAURA

Allegata alla dichiarazione presentata all'Ufficio Tecnico Erariale di PARMA

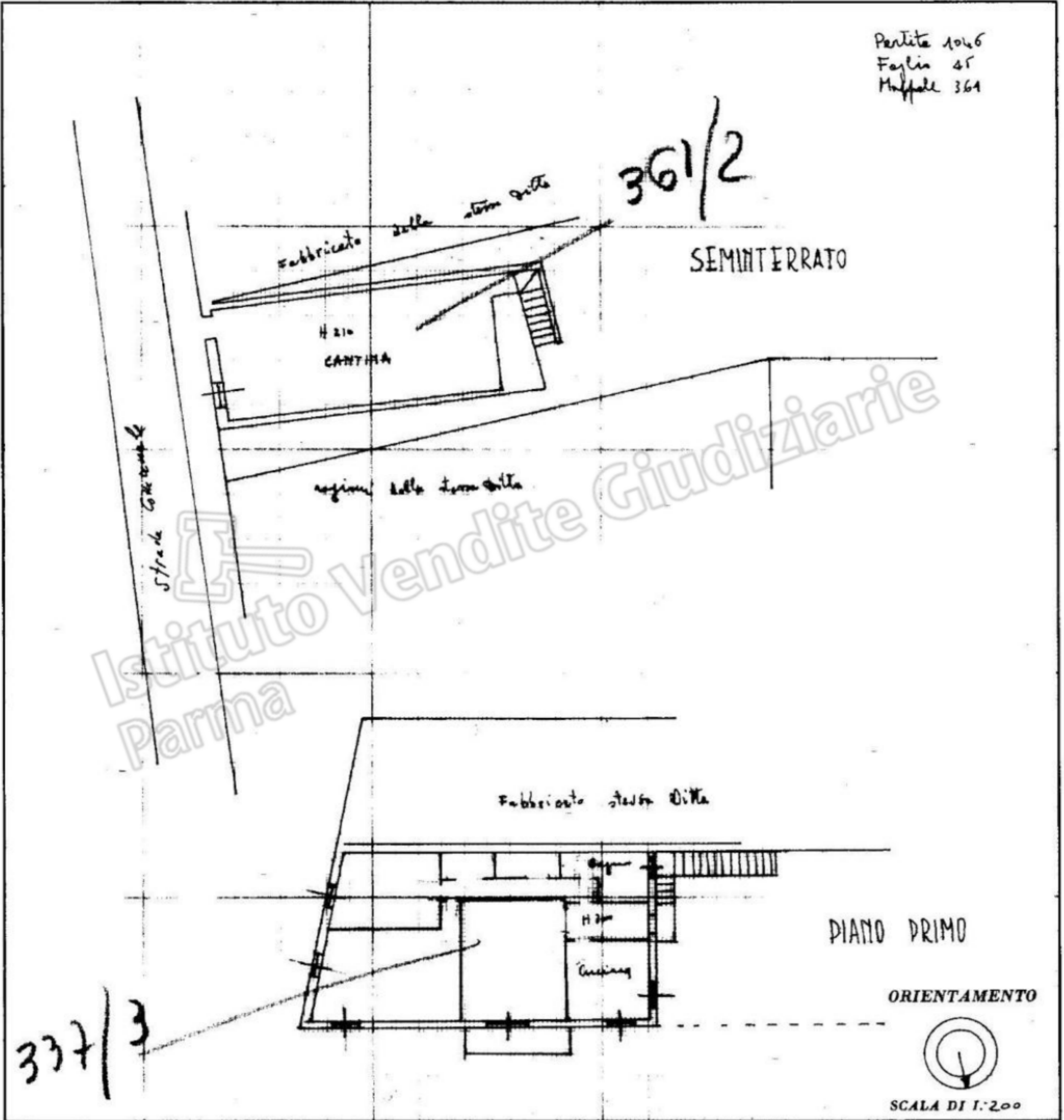

SPAZIO RISERVATO PER LE ANNOTAZIONI D'UFFICIO

DATA  
PROT. N°



Compilata dal Geometra  
Clemente Paracani  
(Titolo, nome e cognome del tecnico)

Iscritto all'Albo dei Geometri  
della Provincia di Parma

DATA 10/12/1969

Firma: *[Signature]*

Data presentazione: 15/12/1969 - Data: 24/12/2022 - n. T88892 - Richiedente: CRFVLR58S16G337D

MODULARIO  
F. - Cat. S. T. - 315



MINISTERO DELLE FINANZE  
DIREZIONE GENERALE DEL CATASTO E DEI SERVIZI TECNICI ERARIALI

MOD. B (Nuovo Catasto Edilizio Urbano)

Lire  
20

# NUOVO CATASTO EDILIZIO URBANO

(R. DECRETO-LEGGE 13 APRILE 1939, N. 652)

Planimetria dell'immobile situato nel Comune di LANGHIRANO Via RIANO  
Ditta MONTALI ZUARINO & ANGHINETTI LAURA  
Allegata alla dichiarazione presentata all'Ufficio Tecnico Erariale di PARMA

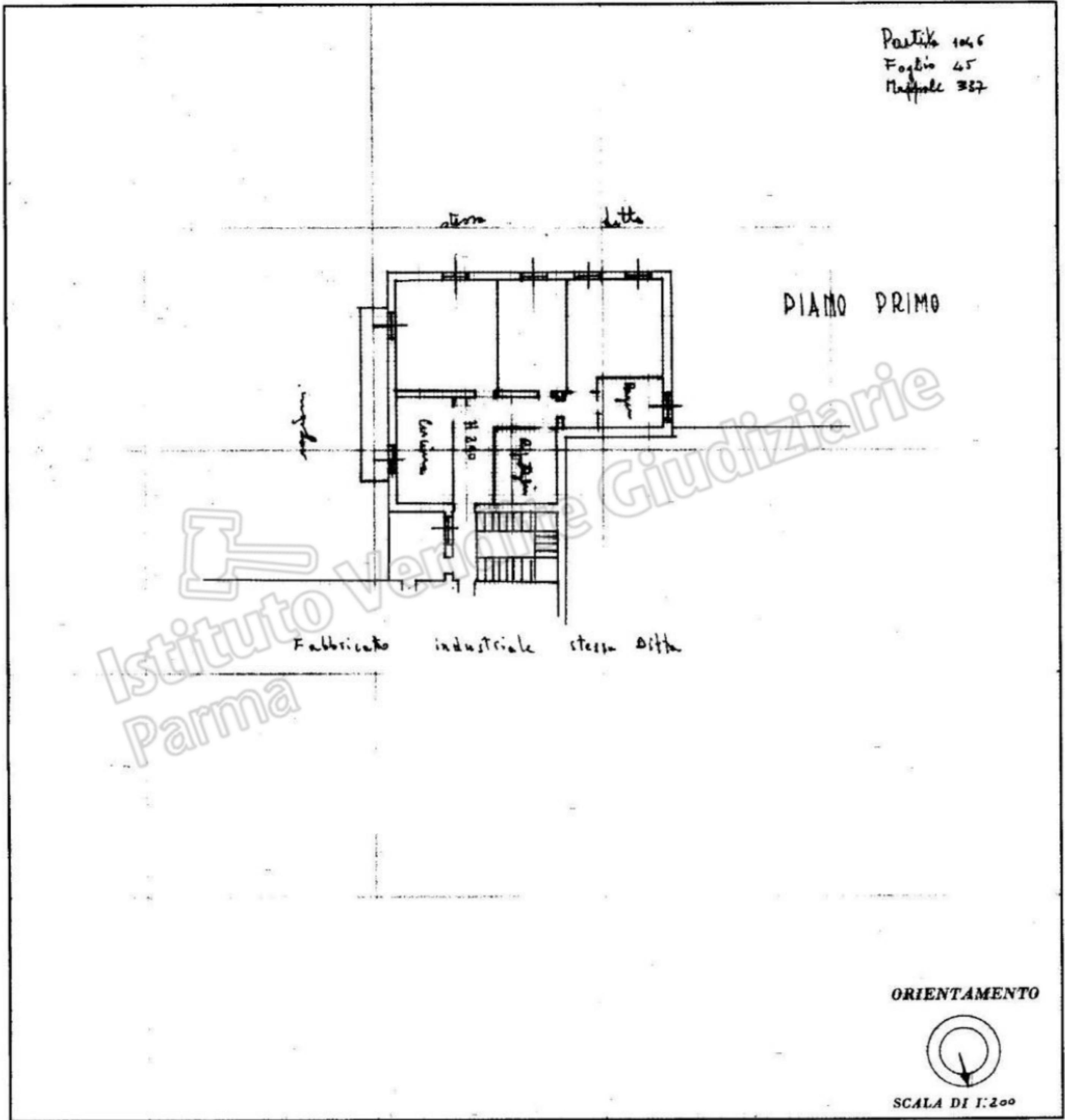

SPAZIO RISERVATO PER LE ANNOTAZIONI D'UFFICIO

DATA  
PROT. N°

15 DIC 1969  
529



Compilata dal Geometra  
Clemente Caraffini  
(Titolo, nome e cognome del tecnico)  
Iscritto all'Albo dei Geometri  
della Provincia di Parma  
DATA 10/12/1969  
Firma: [Signature]

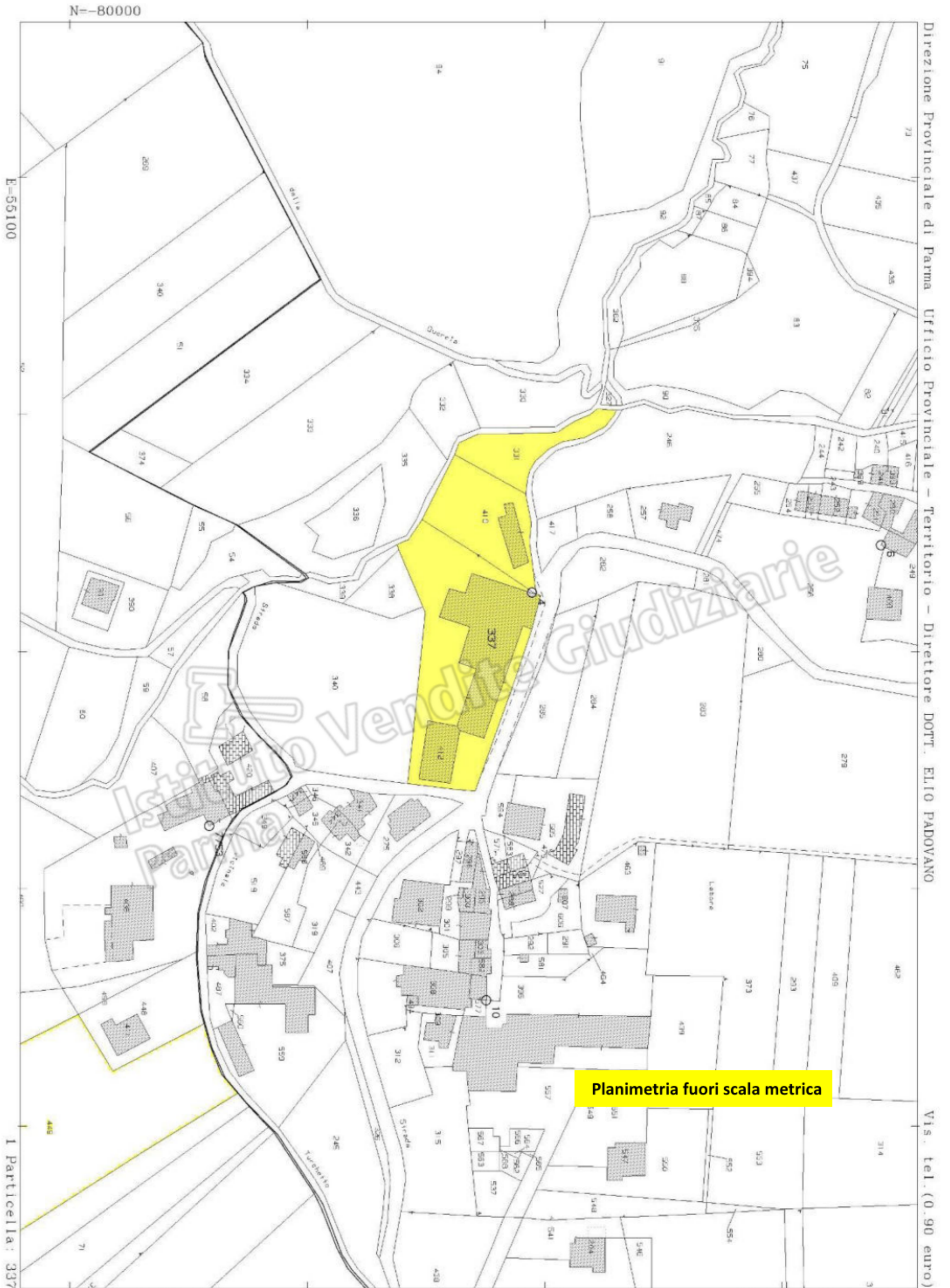

Direzione Provinciale di Parma Ufficio Provinciale - Territorio - Direttore DOT. ELIO PADOVANO

Vis. tel. (0.90 euro)

Comune: (PR) LANGHIRANO  
Foglio: 45

Scala originale: 1:2000  
Dimensione cornice: 534.000 x 378.000 metri  
24-Dic-2022 17:14:46  
Protocollo pratica T86686/2022

I Particella: 337