

**Agenzia del Territorio
CATASTO FABBRICATI
Ufficio Provinciale di
Asti**

Dichiarazione protocollo n. AT0146415 del 12/07/2007

Planimetria di u.i.u. in Comune di Asti

Strada Sesia

civ.

Identificativi Catastali:

Sezione: AT

Foglio: 103

Particella: 851

Subalterno: 10

Compilata da:
Rolfo Riccardo

Iscritto all'albo:
Geometri

Prov. Asti

N. 1004

Scheda n. 1

Scala 1:200

PIANTA PIANO SECONDO H = 2,70

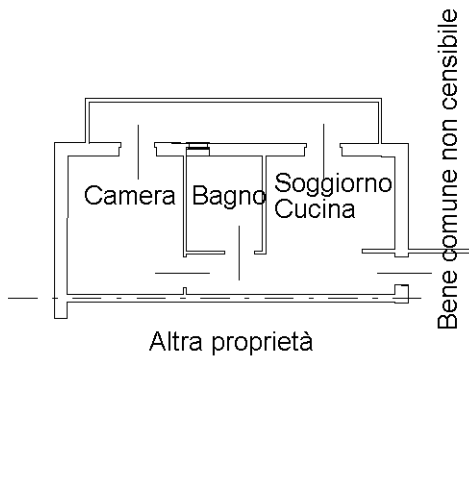

PIANTA PIANO TERRA

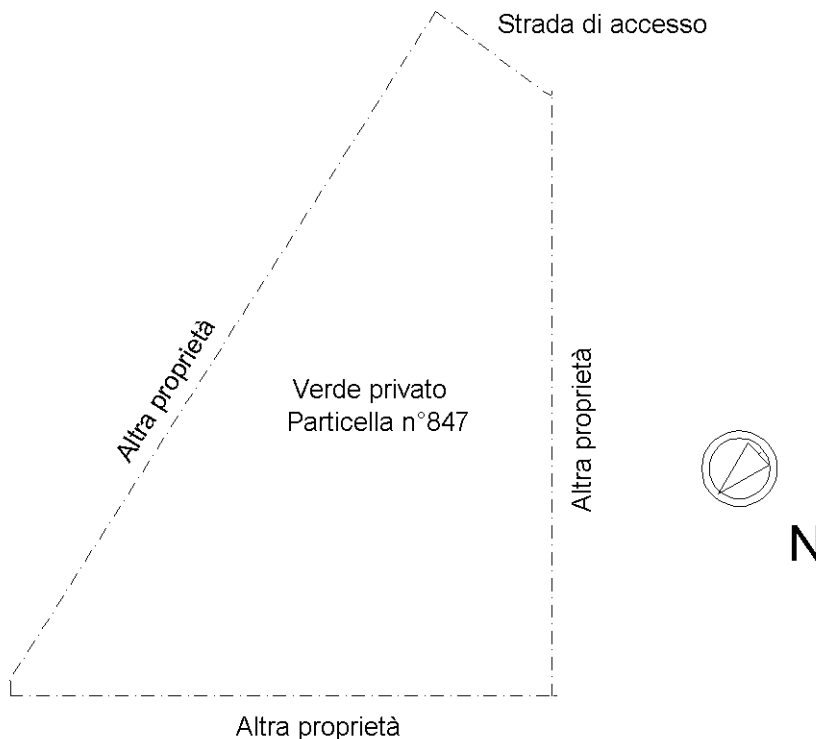

Ultima planimetria in atti