

**Agenzia delle Entrate
CATASTO FABBRICATI
Ufficio Provinciale di
Milano**

Dichiarazione protocollo n. MI0238009 del 12/08/2021

Comune di Milano

Via Sant' Alessandro Sauli

civ. 9

Identificativi Catastali:

Sezione:

Foglio: 232

Particella: 209

Subalterno: 706

Compilata da:

Felugo Marta

Iscritto all'albo:

Architetti

Prov. Milano

N. 15783

Planimetria

Scheda n. 1

Scala 1:200

**PIANO TERZO
H 2.94**

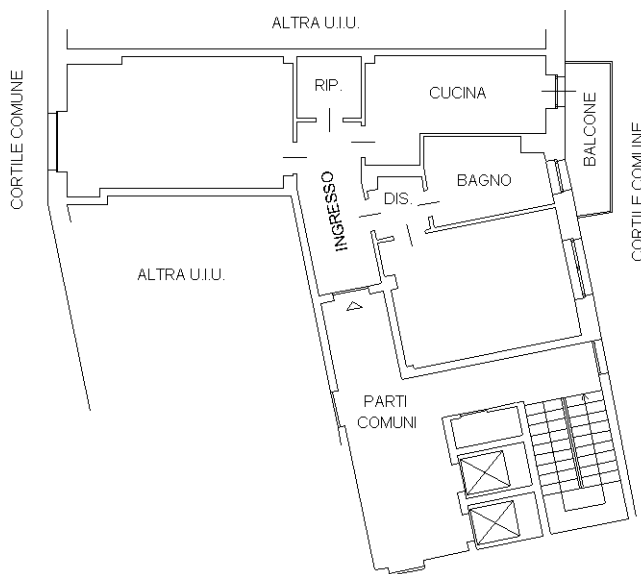

Catasto dei Fabbricati - Situazione al 24/04/2022 - Comune di MILANO(F205) - < Foglio 232 - Particella 209 - Subalterno 706 >
VIA SANT'ALESSANDRO SAULI n. 9 Piano 3

Ultima planimetria in atti