

MODULARIO
F. - rig. rend. - 497



MINISTERO DELLE FINANZE
DIREZIONE GENERALE DEL CATASTO E DEI SERVIZI TECNICI ERARIALI

Mod. B (Nuovo Catasto Edilizio Urbano)

Lire
150

NUOVO CATASTO EDILIZIO URBANO

(R. DECRETO-LEGGE 13 APRILE 1939, N. 652)

Planimetria dell'immobile situato nel Comune di DREZZO Via VAL MULINI n. 11

Ditta [REDACTED]

Allegata alla dichiarazione presentata all'Ufficio Tecnico Erariale di COHO

1A

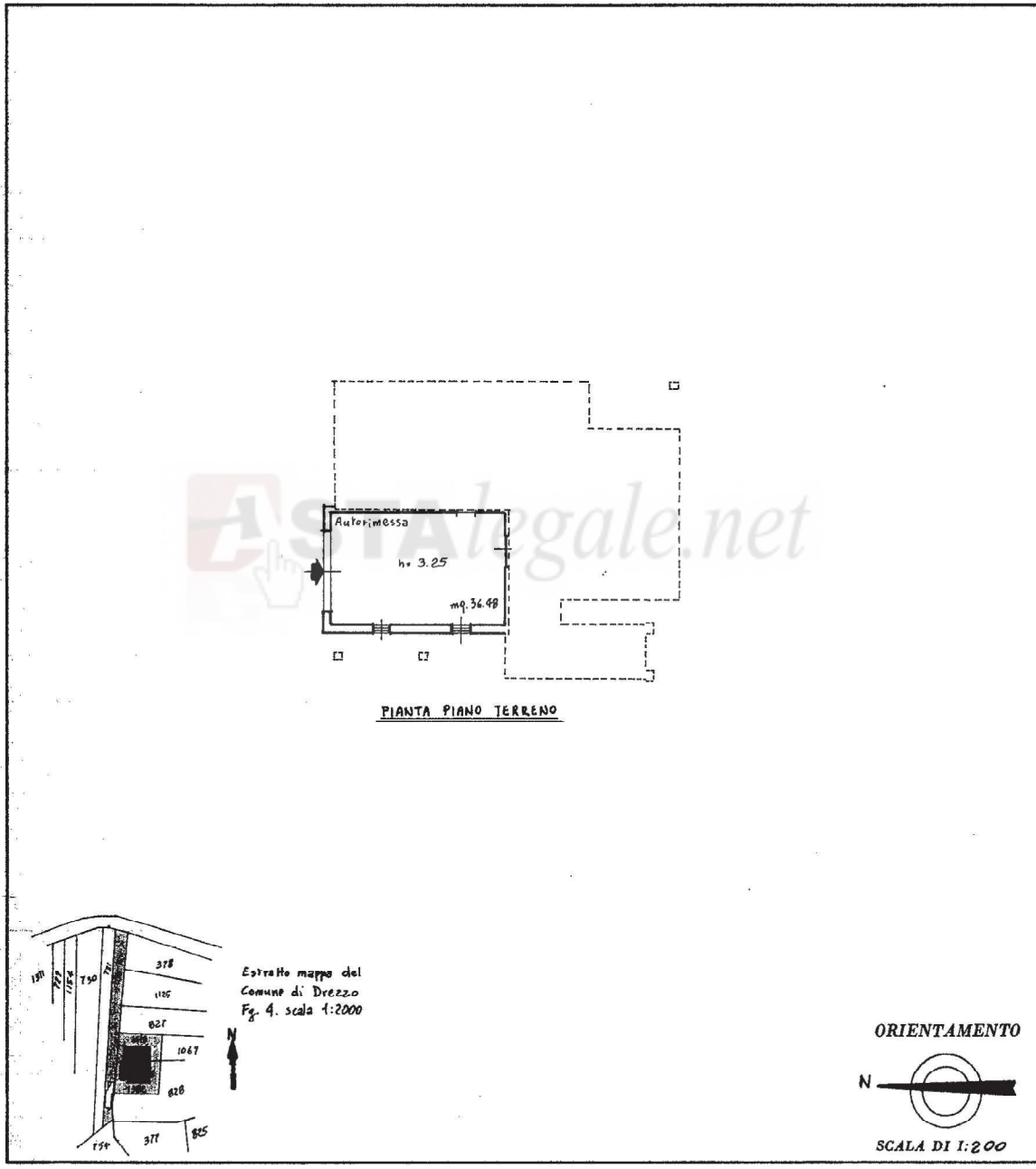

SPAZIO RISERVATO PER LE ANNOTAZIONI D'UFFICIO

DATA 18/11/1985

PROT. N° 7741

Compilata dal [REDACTED]
(Titolo, nome e cognome del tecnico)

Iscritto all'Albo dei Geometri della Provincia di COHO n° [REDACTED]

DATA 31.01.1985

Firma: [REDACTED]

Ultima planimetria in atti

Catasto dei Fabbricati - Situazione al 11/11/2022 - Comune di COLVERDE(M336A) - < Foglio 4 - Particella 1416 - Subalterno 1 >
Innau 01
VIA MULINI n. 11 Piano T

MODULARIO
P. - rig. rend. - 497



MINISTERO DELLE FINANZE
DIREZIONE GENERALE DEL CATASTO E DEI SERVIZI TECNICI ERARIALI
NUOVO CATASTO EDILIZIO URBANO
(R. DECRETO-LEGGE 13 APRILE 1985, N. 632)

Mod. B (Nuovo Catasto Edilizio Urbano)

Lire
150

Planimetria dell'immobile situato nel Comune di DREZZO Via VIA MULINI 11

Ditta [REDACTED]

Allegata alla dichiarazione presentata all'Ufficio Tecnico Erariale di COMO

2R

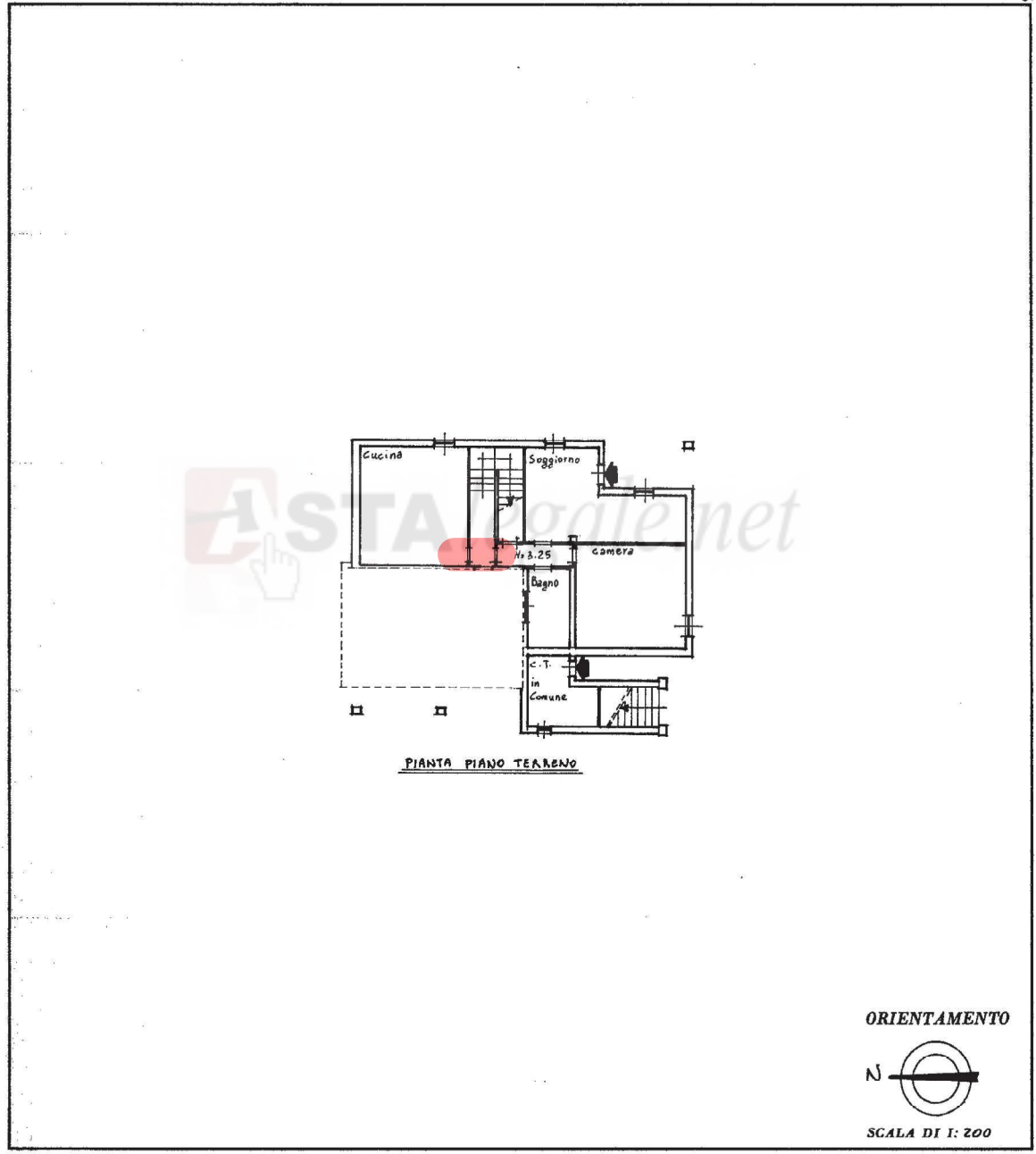

PIANTA PIANO TERRENO

ORIENTAMENTO



SCALA DI 1: 200

SPAZIO RISERVATO PER LE ANNOTAZIONI D'UFFICIO

DATA
PROT. N°

18/11/85
76/2

N

A



Compilata dal [REDACTED]
(Titolo, nome e cognome del tecnico)

Iscritto all'Albo dei Geometri
della Provincia di COMO n° [REDACTED]

DATA 31 OTT. 1985

Firma: [REDACTED]

Ultima planimetria in atti

Catasto dei Fabbricati - Situazione al 11/11/2022 - Comune di COLVERDE(M336A) - < Foglio 4 - Particella 1416 - Subalterno 2 >
VIA MULINI n. 11 Piano T

MODULARIO
F. - rig. rend. - 497



MINISTERO DELLE FINANZE
DIREZIONE GENERALE DEL CATASTO E DEI SERVIZI TECNICI ERARIALI

MOD. B (Nuovo Catasto Edilizio Urbano)

Lire
150

NUOVO CATASTO EDILIZIO URBANO

(R. DECRETO-LEGGE 13 APRILE 1930, N. 652)

Planimetria dell'immobile situato nel Comune di DREZZO Via VIA MULINI 11

Ditta [REDACTED]

Allegata alla dichiarazione presentata all'Ufficio Tecnico Erariale di COMO

3/1

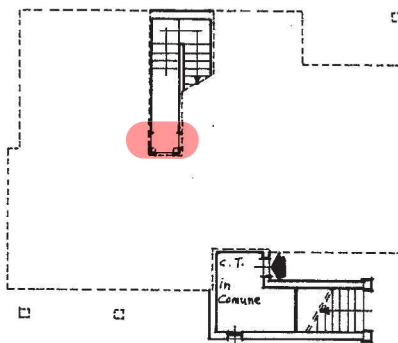

PIANTA PIANO TERRENO

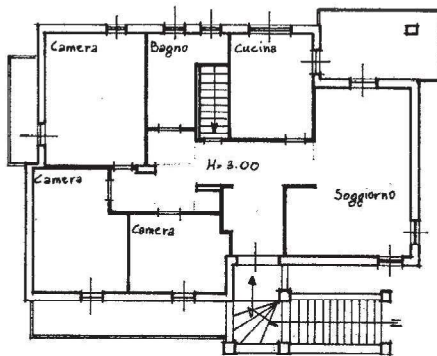

PIANTA PIANO PRIMO

ORIENTAMENTO



SCALA DI 1:200

SPAZIO RISERVATO PER LE ANNOTAZIONI D'UFFICIO

DATA
PROT. N°

18/11/85
74/3

N

A



Compilata dal Geom. [REDACTED]
(Titolo, nome e cognome del tecnico)

Iscritto all'Albo dei Geometri

della Provincia di COMO n° [REDACTED]

DATA 31 OTT. 1985

Firma: _____

Ultima planimetria in atti

Catasto dei Fabbricati - Situazione al 11/11/2022 - Comune di COLVERDE(M336A) - < Foglio 4 - Particella 1416 - Subalterno 3 >
VIA MULINI n. 11 Piano I

MODULARIO
P. - rig. rend. - 497



MINISTERO DELLE FINANZE

MOD. B (Nuovo Catasto Edilizio Urbano)

DIREZIONE GENERALE DEL CATASTO E DEI SERVIZI TECNICI ERARIALI

Lire
150

NUOVO CATASTO EDILIZIO URBANO

(R. DECRETO-LEGGE 15 APRILE 1959, N. 652)

Planimetria dell'immobile situato nel Comune di DREZZO Via VAL MULINI 11

Ditta [REDACTED]

Allegata alla dichiarazione presentata all'Ufficio Tecnico Erariale di COMO

18

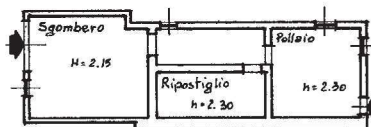

PIANTA PIANO TERRENO

ASTAlegale.net



PIANTA PIANO PRIMO

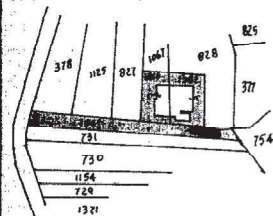

Estratto mappa del
Comune di Drezzo
fig. 4 scala 1:2000

ORIENTAMENTO



SCALA DI 1:200

SPAZIO RISERVATO PER LE ANNOTAZIONI D'UFFICIO

DATA
PROT. N°

18/11/1985
731/2



Compilata dal [REDACTED]
(Titolo, nome e cognome del tecnico)

Iscritto all'Albo dei Geometri
della Provincia di COMO n° [REDACTED]

DATA 31 OTT. 1985

Firma: [REDACTED]

Ultima planimetria in atti