

Form. 431 -
15/01/1987



MINISTERO DELLE FINANZE
DIREZIONE GENERALE DEL CATASTO E DEI SS.TT.EE.
CATASTO EDILIZIO URBANO (RDL 13-4-1939, n. 652)

MOD. **BN** (CEU)

LIRE
250

Indirizzo di ubicazione in Comune di S. GIOVANNI D'ASSO via XX SETTEMBRE

civ. 2

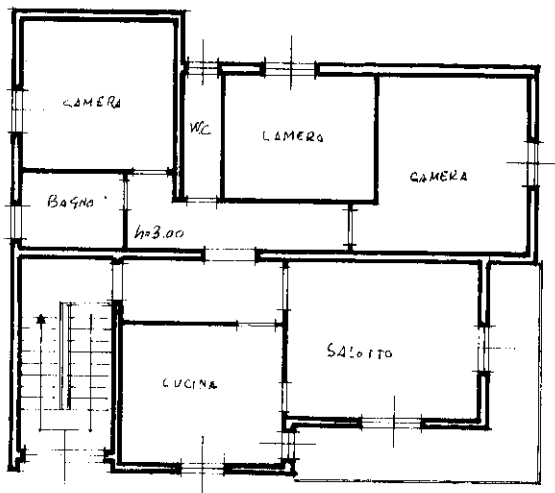

PIANO PRIMO

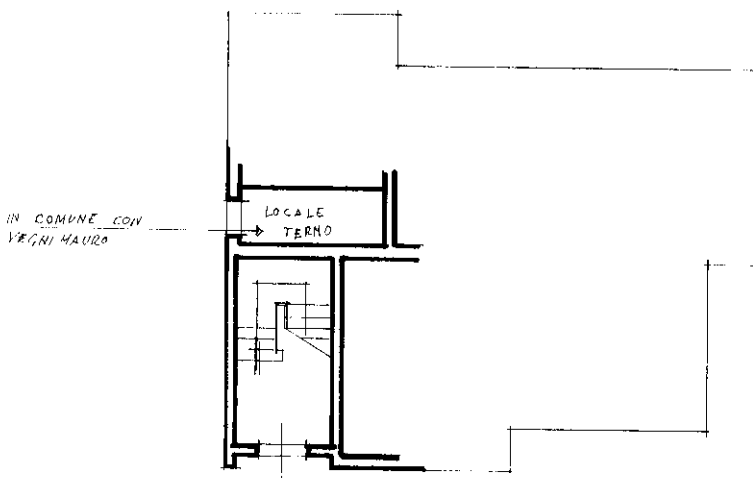

PIANO TERRA



Foglio 15 - Scala 1:2000

ORIENTAMENTO

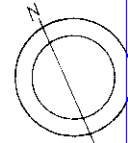

Scala di 1:2000

Ultima planimetria in atti variazione di N.C.

Compilata dal GEOMETRA
(Titolo, cognome e nome)
FABRIZIO MANCINI

RISERVATO ALL'UFFICIO

Data presentazione: 03/08/1993 - Data: 15/01/2024 - n. T352362 - Richiedente: SRRGPP52B02H277N
Totale schede: 15 Formato di acquisizione: A4 (210x297) - Formato stampa richiesto: A4 (210x297)

Iscritto all'albo dei GEOMETRI
della provincia di SIENA n. 578
data 24/07/93 Firma Mancini

Handwritten signature/initials

Catasto dei Fabbricati - Situazione al 15/01/2024 - Comune di MONTALCINO(M378B) - < Foglio 15 - Particella 254 - Subalterno 3 >
VIA VENTI SETTEMBRE n. 2 Piano T - 1