

MODULARIO
F. ng. rend. 497



MINISTERO DELLE FINANZE
DIREZIONE GENERALE DEL CATASTO E DEI SERVIZI TECNICI ERARIALI

Mod. B (Nuovo Catasto Edilizio Urbano)

Lire
150

NUOVO CATASTO EDILIZIO URBANO

(R. DECRETO-LEGGE 13 APRILE 1938, N. 652)

Planimetria dell'immobile situato nel Comune di **RHO** Via **CAPUANA**

Ditta **S.P.A. EURHO** con sede in **Milano**

Allegata alla dichiarazione presentata all'Ufficio Tecnico Erariale di **MILANO**

PIANO TERZO

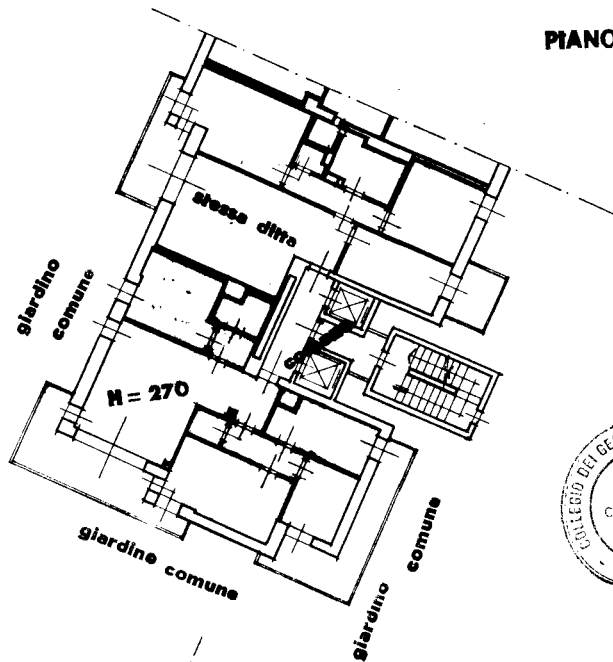

PIANO SEMINTERRATO

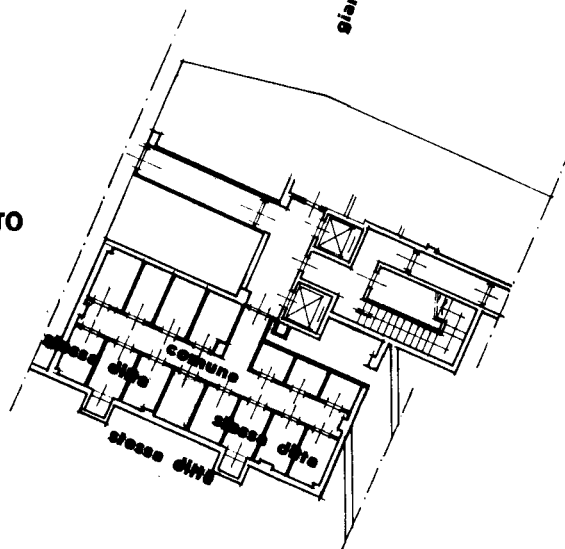

ORIENTAMENTO



SCALA DI I. 200

SPAZIO RISERVATO PER LE ANNOTAZIONI D'UFFICIO

DATA
PROT. N°

PARTITA
FOGLIO 5
MAPPALE 130
SUBALTERNO 52

Compilata dal **geometra**
(Titolo, nome e cognome del tecnico)
COSTANTE CIGOLINI

Iscritto all'Albo **geometri** n.° **5051**
della Provincia di **MILANO**

DATA **22 APR. 1986**
Firma: *Cigolini*

Catasto dei Fabbricati - Situazione al 28/06/2016 - Comune di RHO (H264) - < Foglio: 5 - Particella: 130 - Subalterno: 57 >
VIA LUIGI CAPUANA piano: 3-S-1;

10 metri

Ultima planimetria in atti