

Agenzia delle Entrate
CATASTO FABBRICATI
Ufficio Provinciale di
Messina

Dichiarazione protocollo n. ME0246216 del 09/06/2014

Planimetria di u.i.u. in Comune di Santa Marina Salina

Via Risorgimento

civ. 66

Identificativi Catastali:

Sezione:

Foglio: 11

Particella: 262

Subalterno: 4

Compilata da:

Visalli Caterina

Iscritto all'albo:

Architetti

Prov. Messina

N. 1325

Scheda n. 1

Scala 1:200

PIANO PRIMO sub 4
h=400

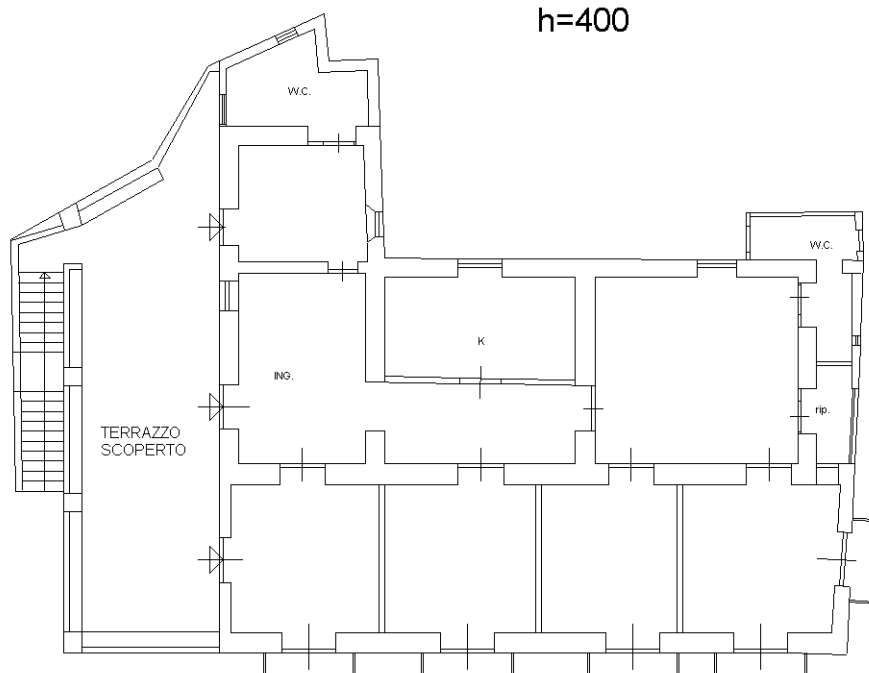

N

Ultima planimetria in atti