

Allegato "A" Foglio 595

Allegato "A" a Racc. N. 986

Presentazione: 17/05/1993 - Data: 23/12/2014 - n. T210912 - Richiedente:

MINISTERO DELLE FINANZE
 DIREZIONE GENERALE DEL CATASTO E DEI SESTIERI
CATASTO EDILIZIO URBANO (ROL 13-4-1939 n. 652)
 via BELLAVISTA
 Pianimetria di u.i.u. in Comune di PESARO

M.C. AN (EU)
 LINE
 400

MINISTERO
 7/10/1993

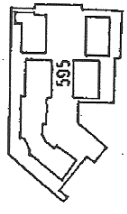

Pianimetria catastale 1:2000
 Foglio 7 Mappale 595

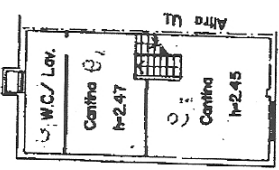

PIANO INTERRATO

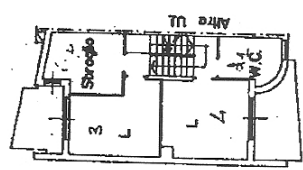

PIANO PRIMO (P+2.70)

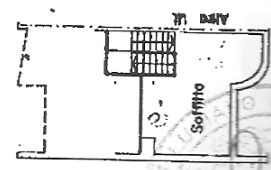

PIANO SOTTOTETTO (P+1.99)

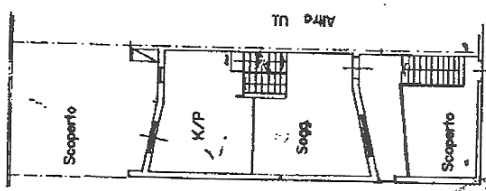

PIANO TERRA (P+2.70)

ORIENTAMENTO



SCALA DI 1:200

RESERVATO ALL'UFFICIO

Leopoldo Giacchi
Guacalini Roberto
Architetti

Milvia Lorenzini

Dichiarazione di N.C. Denuncia di variazione	<input type="checkbox"/>
Completata dal Architetto MACI ALLO	<input checked="" type="checkbox"/>
Incaricato all'anno Architetti Pesaro	27 mesi
Off. provincia di Pesaro	27 mesi
dal 3/1993	27 mesi
firma	27 mesi

cod. 1423 del
 il mappale 93

Pianimetria in atti

Presentazione: 17/05/1993 - Data: 23/12/2014 - n. T210912 - Richiedente:

Schede: 1 - Formato di acquisizione: A3(297x420) - Formato stampa richiesto: A4(210x297)

Data presentazione: 17/05/1993 - Data: 23/12/2014 - n. T210914 - Richiedente:

MODULARIO
F. rig. rend. 487



MINISTERO DELLE FINANZE
DIREZIONE GENERALE DEL CATASTO E DEI SS.TT.EE.
CATASTO EDILIZIO URBANO (RDL 13-4-1939, n. 652)

Planimetria di u.i.u. in Comune di **PESARO** via **BELLAVISTA** civ.

Planimetria catastale 1:2000
Foglio 7 Mappale 595

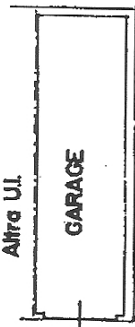
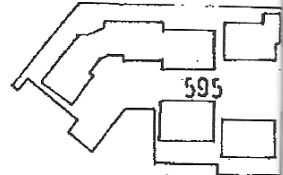

PIANO INTERRATO (H+2.30)

*Dei fratelli Giuseppe
e Giovanni fratelli
Cristoforo*

Cristina Lorenzon



ORIENT

SCAL

Catasto dei Fabbricati - Situazione al 23/12/2014 - Comune di PESARO (G479) - < Sez. Urb.: C - Foglio: 7 - Particella: 595 - Subalterno: 19 >
VIA BELLAVISTA piano: S1;

Dichiarazione di N.C. <input type="checkbox"/>	Ultima planimetria in atti <input checked="" type="checkbox"/>	Denuncia di variazione <input checked="" type="checkbox"/>	Compilata da: Architetto MAGI ATTILIO (Titolo - cognome e nome)	RISERVATO ALL'UFFICIO
Data presentazione: 17/05/1993 - Data: 23/12/2014 - n. T210914 - Richiedente:	Totale schede: 1 - Formato di acquisizione: A4(210x297) - Formato stampa richiesto: A4(210x297)			
F. 595 sub. 19	della provincia di Pesaro			
n.	data: 3 MAR 2015	Firma: <i>[Signature]</i>		<i>Mod. 11</i> <i>17 met</i>

