

**LOTTO N° 1 – Particella 74 sub. 2**



Ingresso-Tinello



Angolo cottura



W.c. P2°





Camera P3°



W.c. P3°

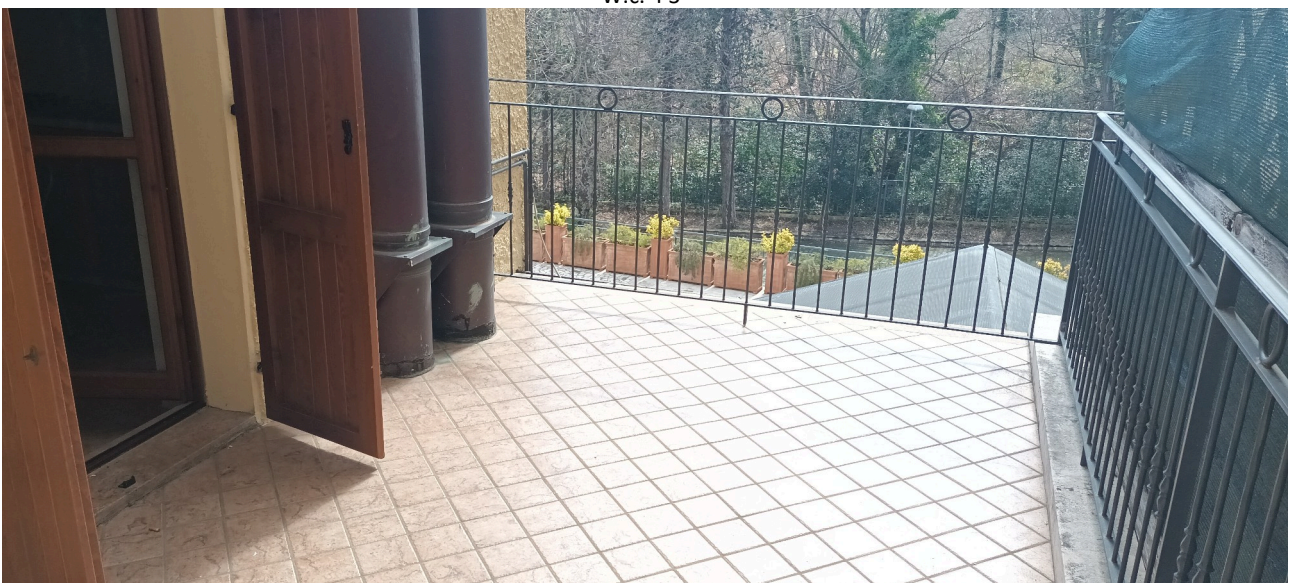

Terrazzo P2°

# LOTTO 1 - Particella 74 sub 2

PIANO SECONDO H = m. 3,03

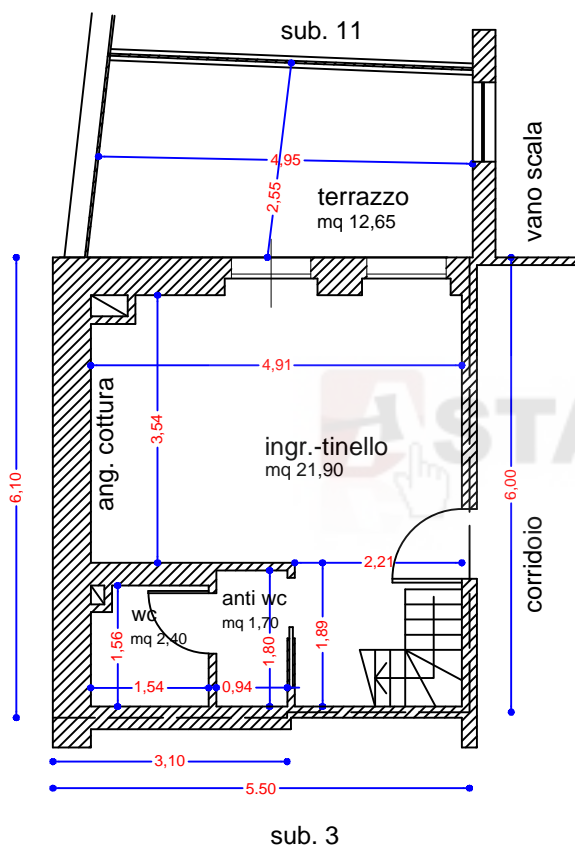

PIANO TERZO H = m. 3,03

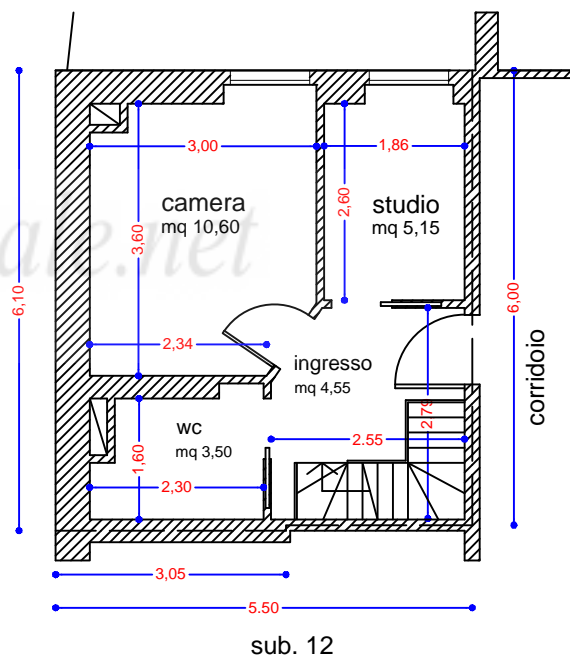

Sup. Esterna Lorda = mq 66,60  
 Sup. Interna Netta = mq 49,10  
 Sup. Terrazza = mq 12,65  
 Sup. Comparata = mq 70,00

Planimetria scala 1/100



**Agenzia del Territorio  
CATASTO FABBRICATI  
Ufficio Provinciale di  
Ascoli**

Dichiarazione protocollo n. AP0248192 del 20/08/2007

Planimetria di u.i.u. in Comune di Ascoli Piceno

Frazione Pianoro San Marco

civ. SNC

Identificativi Catastali:

Sezione:  
Foglio: 122  
Particella: 74  
Subalterno: 2

Compilata da:  
Costantini Antonio  
Iscritto all'albo:  
Geometri

Prov. Ascoli

N. 321

Scheda n. 1

Scala 1:200

PIANO SECONDO

H = 3.05

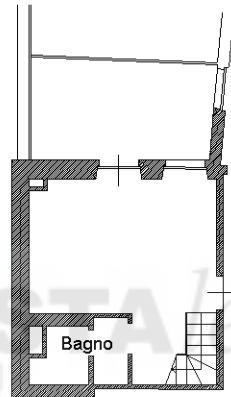

PIANO TERZO

H = 3.00

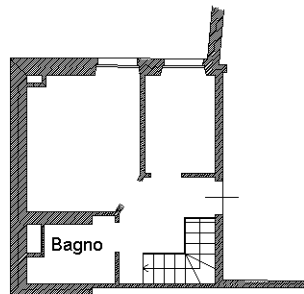

Ultima planimetria in atti