

**LOTTO N° 7 – Particella 74 sub. 23**



Cucina



Camera centrale



W.c. da condonare (già ripostiglio)

LOTTO 7 - Particella 74 sub 23

PIANO QUARTO H = m. 3,03

Planimetria scala 1/100



## STATO AUTORIZZATO

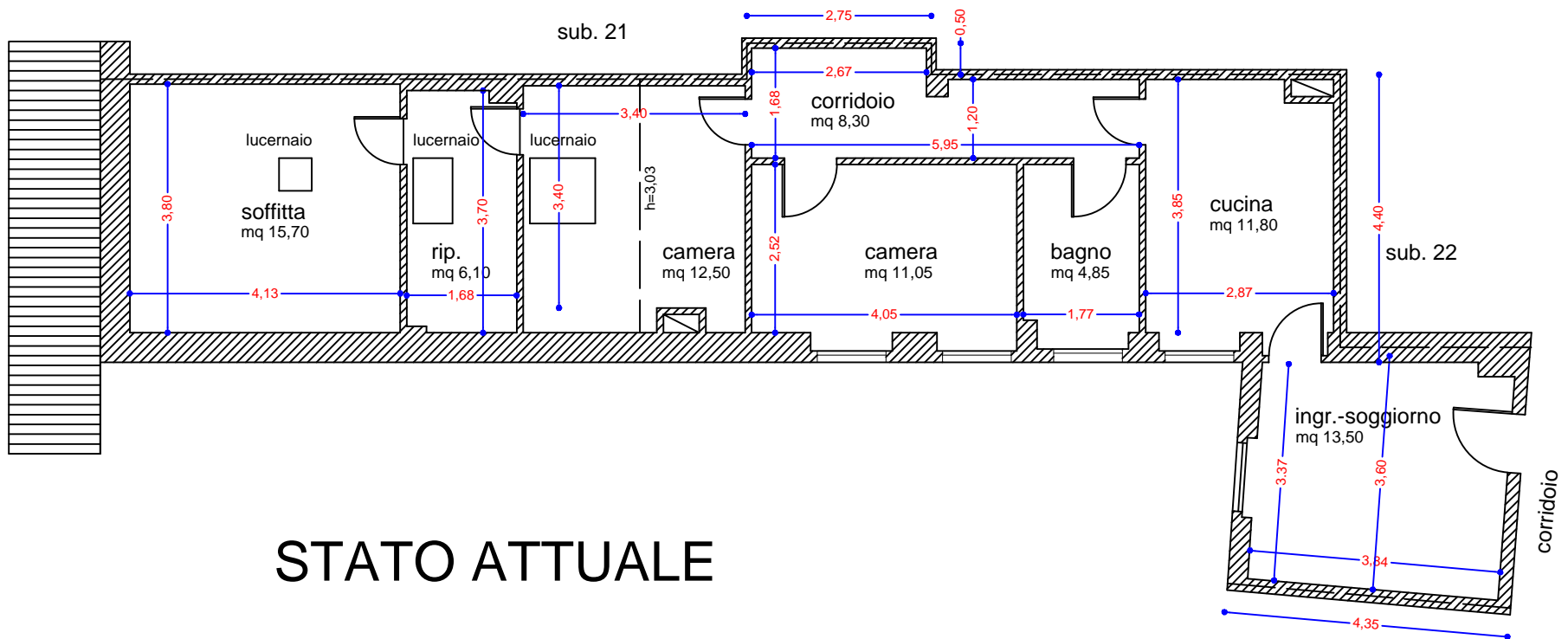

## STATO ATTUALE

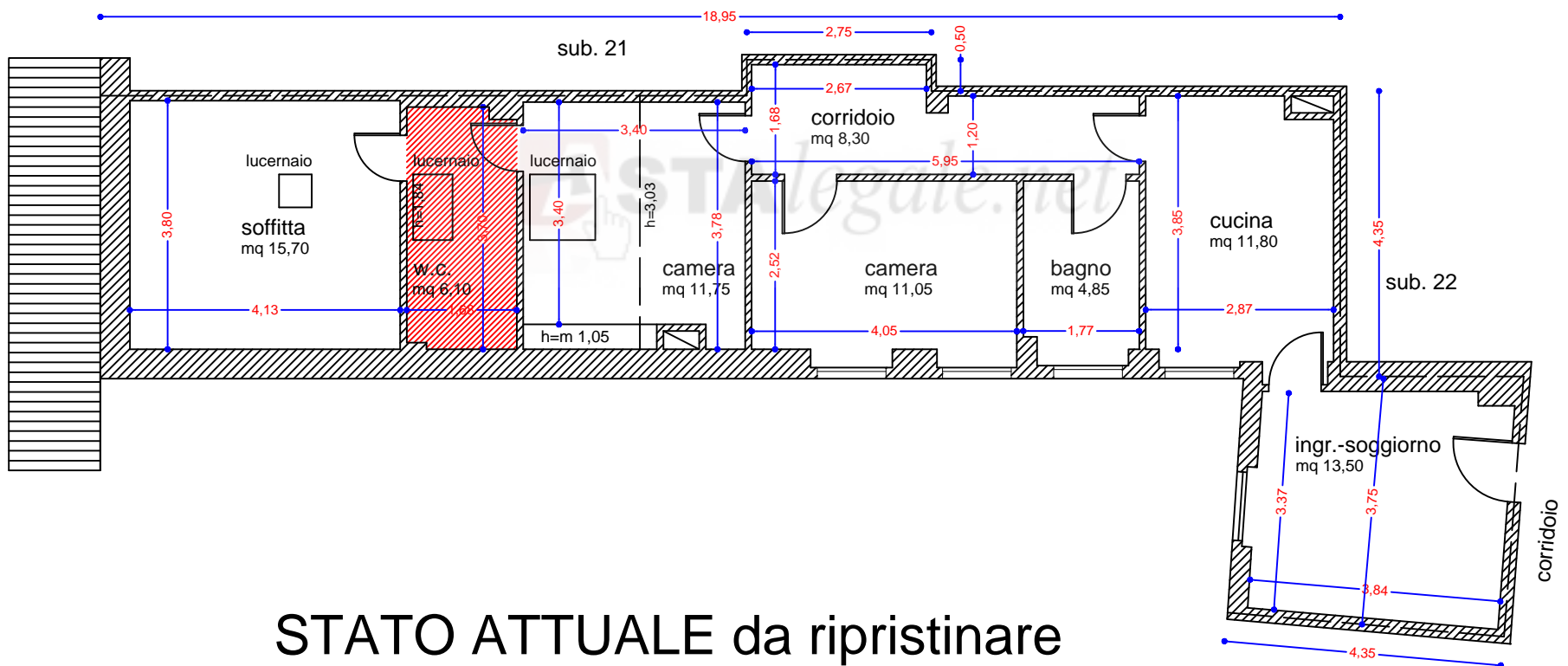

## STATO ATTUALE da ripristinare

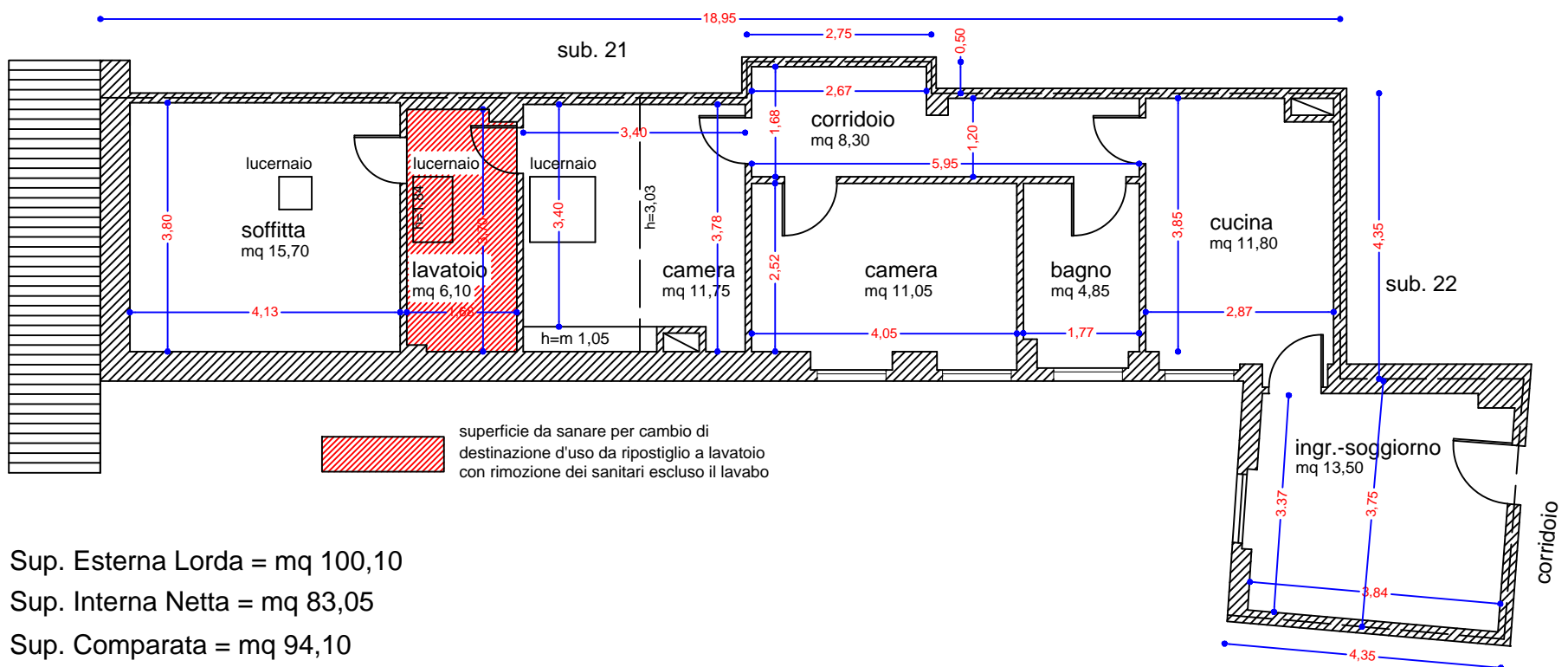

Sup. Esterna Lorda = mq 100,10

Sup. Interna Netta = mq 83,05

Sup. Comparata = mq 94,10

**Agenzia del Territorio  
CATASTO FABBRICATI  
Ufficio Provinciale di  
Ascoli**

Dichiarazione protocollo n. AP0248192 del 20/08/2007

Planimetria di u.i.u. in Comune di Ascoli Piceno

Frazione Pianoro San Marco

civ. SNC

Identificativi Catastali:

Sezione:

Foglio: 122

Particella: 74

Subalterno: 23

Compilata da:  
Costantini Antonio

Iscritto all'albo:  
Geometri

Prov. Ascoli

N. 321

Scheda n. 1

Scala 1:200

PIANO QUARTO

H = 3.03

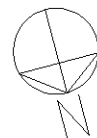
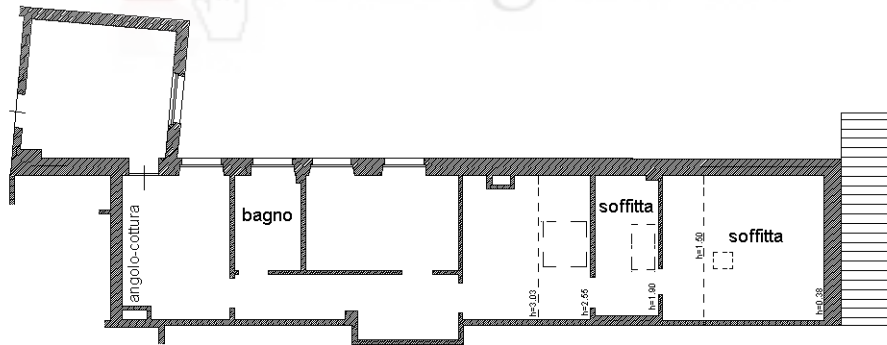

Ultima planimetria in atti