





**TRIBUNALE DI ASCOLI PICENO**

**GIUDICE DELL'ESECUZIONE DOTT. RAFFAELE AGOSTINI**

Consulenza Tecnica d'ufficio  
nell'esecuzione immobiliare n. 10/2011 promosso da:

**Unicredit S.p.a.**

nei confronti di



**Allegato n. 3F – Documentazione fotografica;**

LOTTO F)

I Consulenti Tecnici d'Ufficio

Arch. Enrico Cucchiaroni

Arch. Alessandro Ricciotti





E1



E2





E3



T1

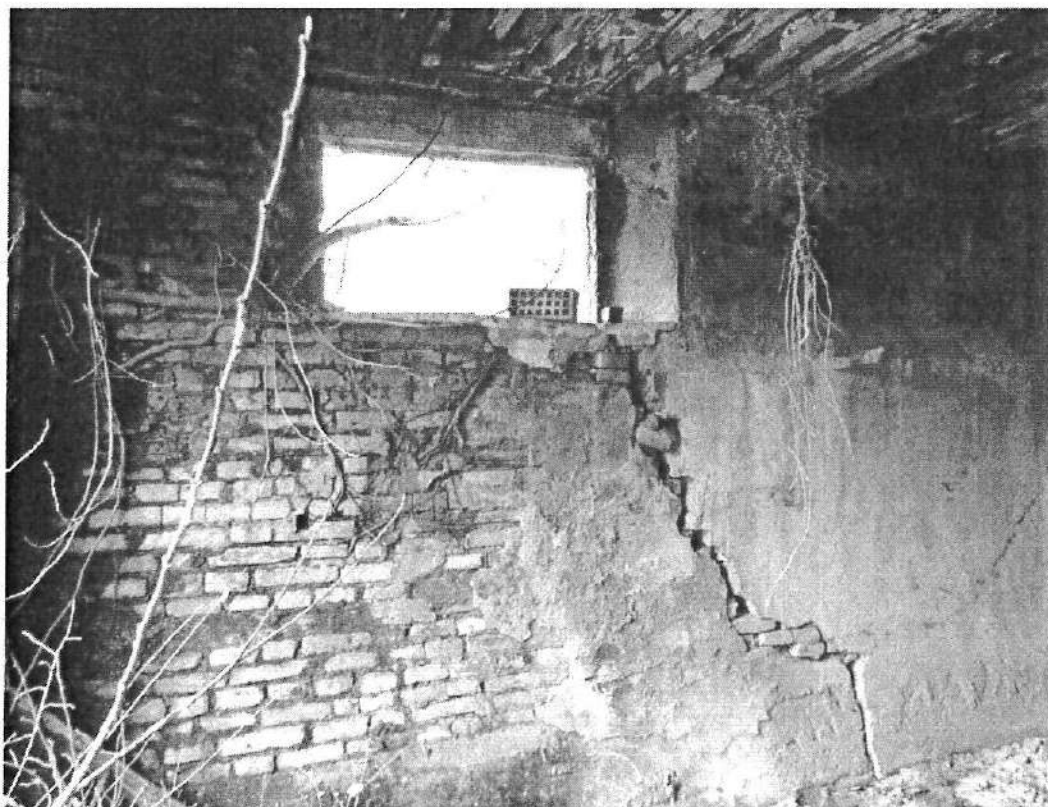



T2

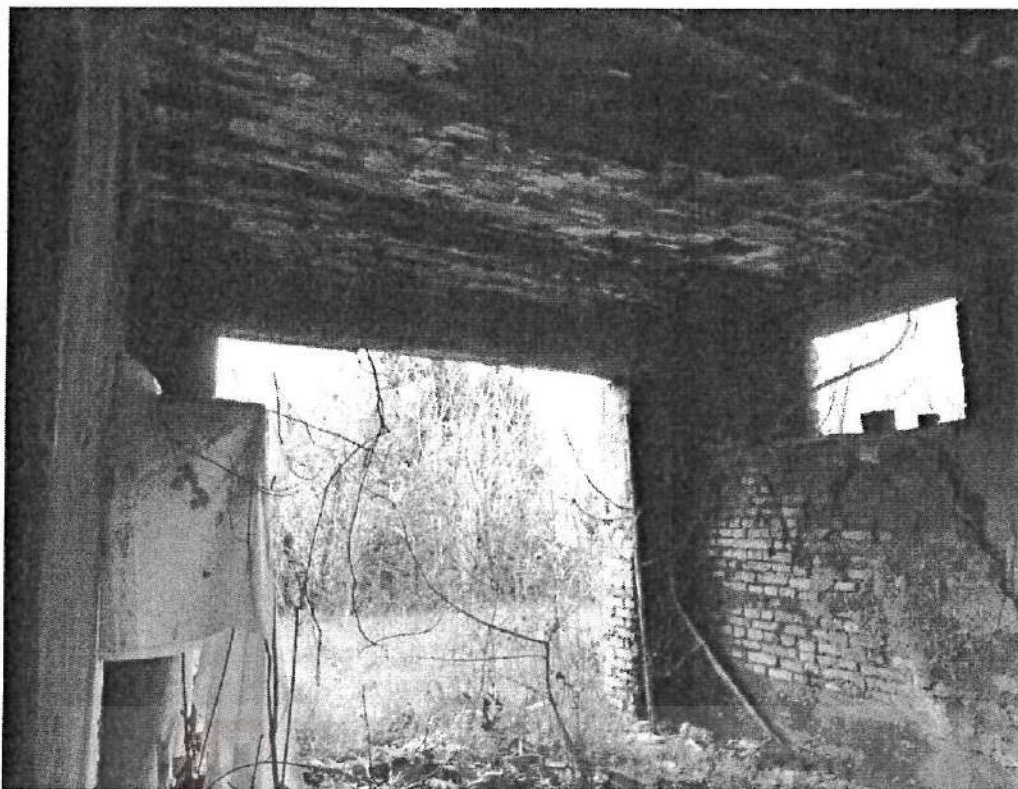

T3





T4



T5

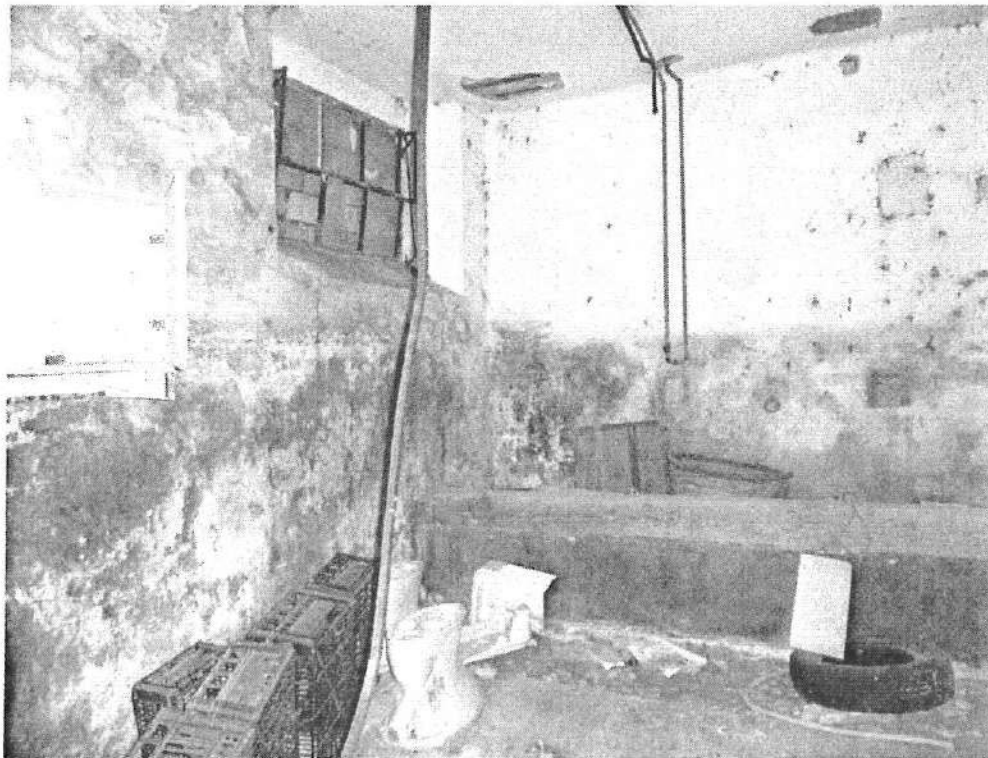



T6



T7





1-1

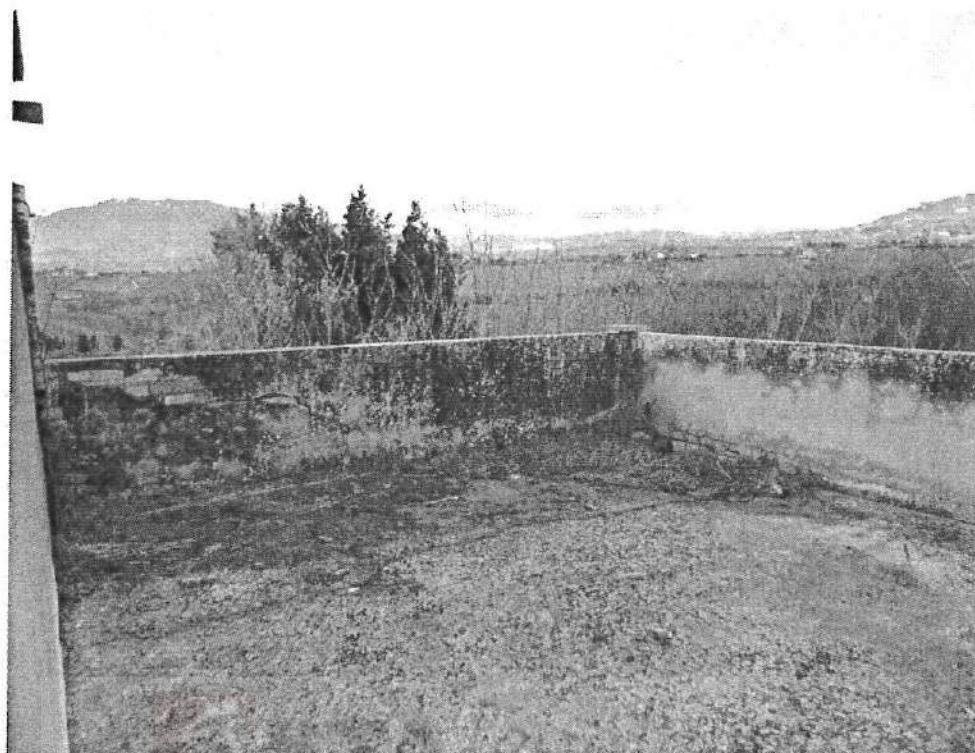

1-2

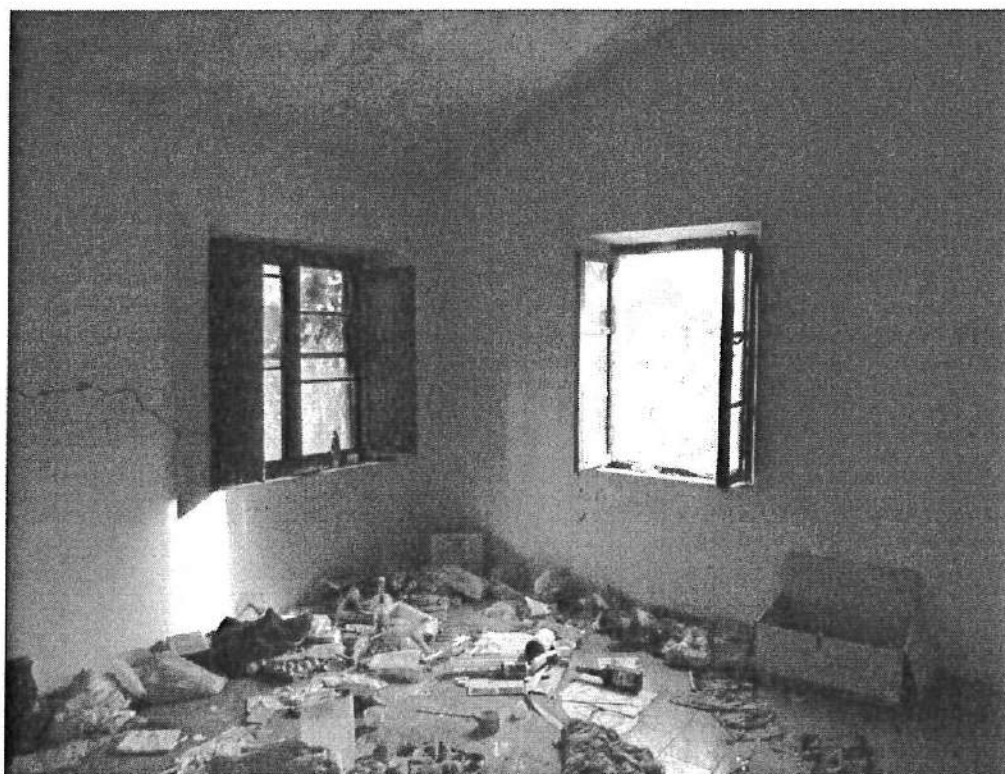



1-3



1-4





1-5



1-6





F 1

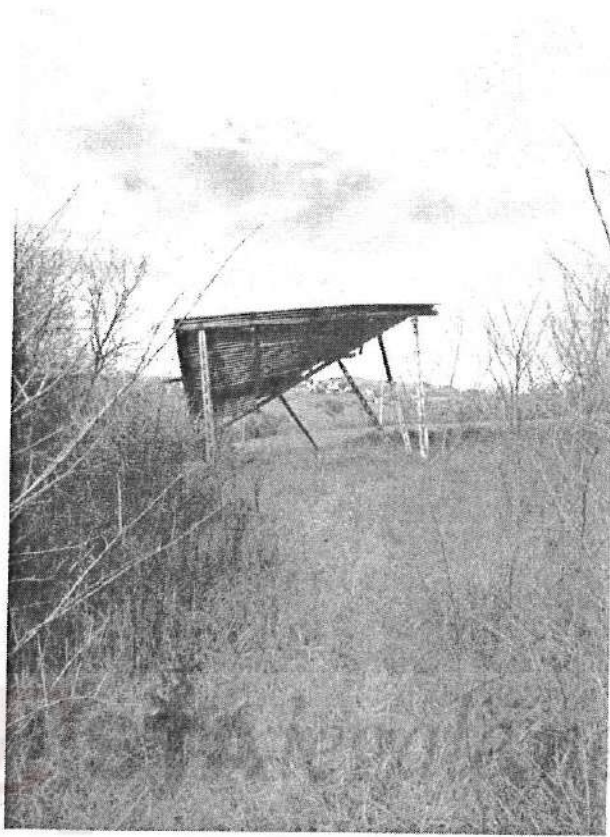

F 2

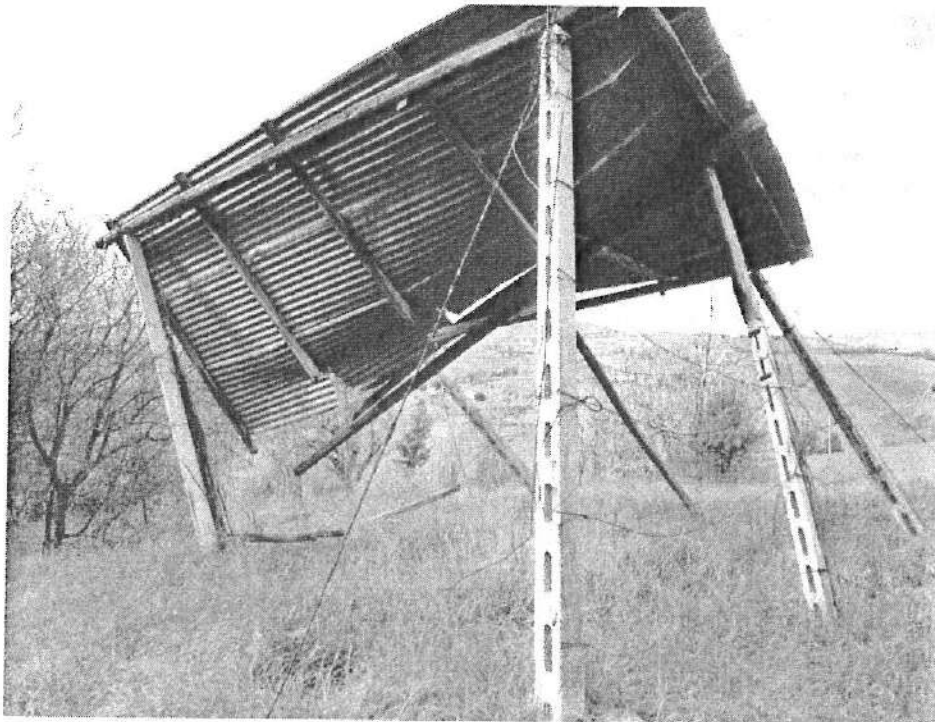



R1

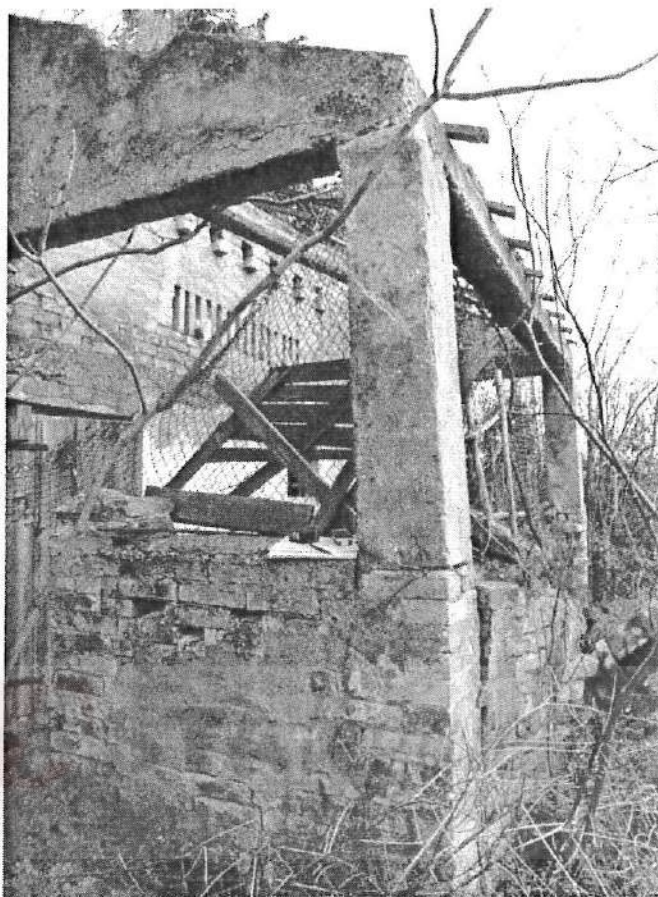

R2

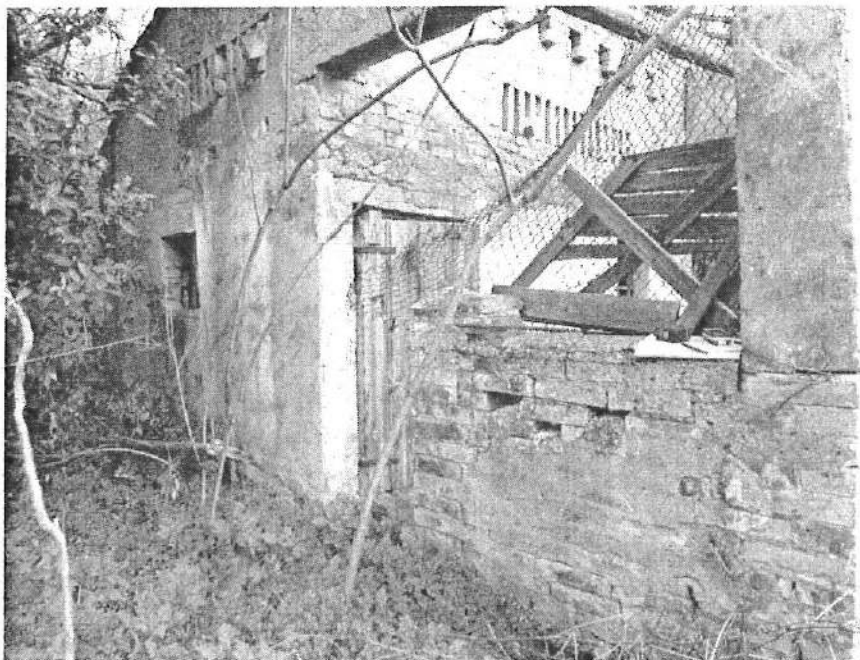



**TRIBUNALE DI ASCOLI PICENO**

**GIUDICE DELL'ESECUZIONE DOTT. RAFFAELE AGOSTINI**

Consulenza Tecnica d'ufficio  
nell'esecuzione immobiliare n. 10/2011 promosso da:

**Unicredit S.p.a.**

nei confronti di



**Allegato n. 3G – Documentazione fotografica;**

LOTTO G)

I Consulenti Tecnici d'Ufficio

Arch. Enrico Cucchiaroni

Arch. Alessandro Ricciotti

A handwritten signature in black ink, positioned over a circular official stamp of the court.

A handwritten signature in black ink.





 **ASTA**legale.net







 ASTALEGALE.NET





**TRIBUNALE DI ASCOLI PICENO**

***GIUDICE DELL'ESECUZIONE DOTT. RAFFAELE AGOSTINI***

Consulenza Tecnica d'ufficio  
nell'esecuzione immobiliare n. 10/2011 promosso da:

**Unicredit S.p.a.**

nei confronti di



**Allegato n. 3H – Documentazione fotografica;**

LOTTO H)

I Consulenti Tecnici d'Ufficio

Arch. Enrico Cucchiaroni

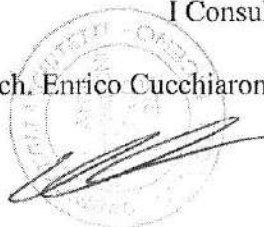

Arch. Alessandro Ricciotti

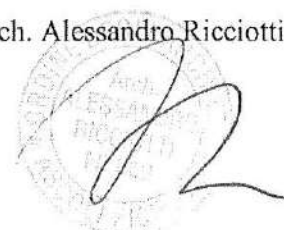



1



2





3



[Astalegale.net](http://Astalegale.net)

4

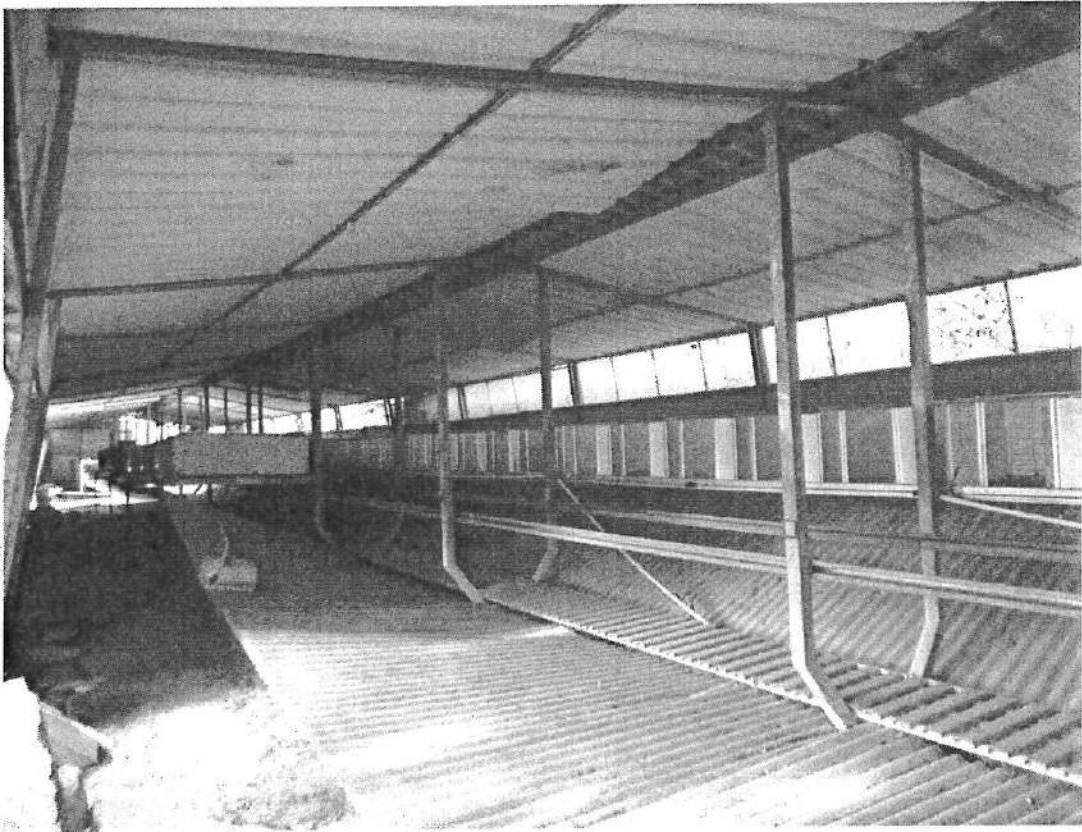



5

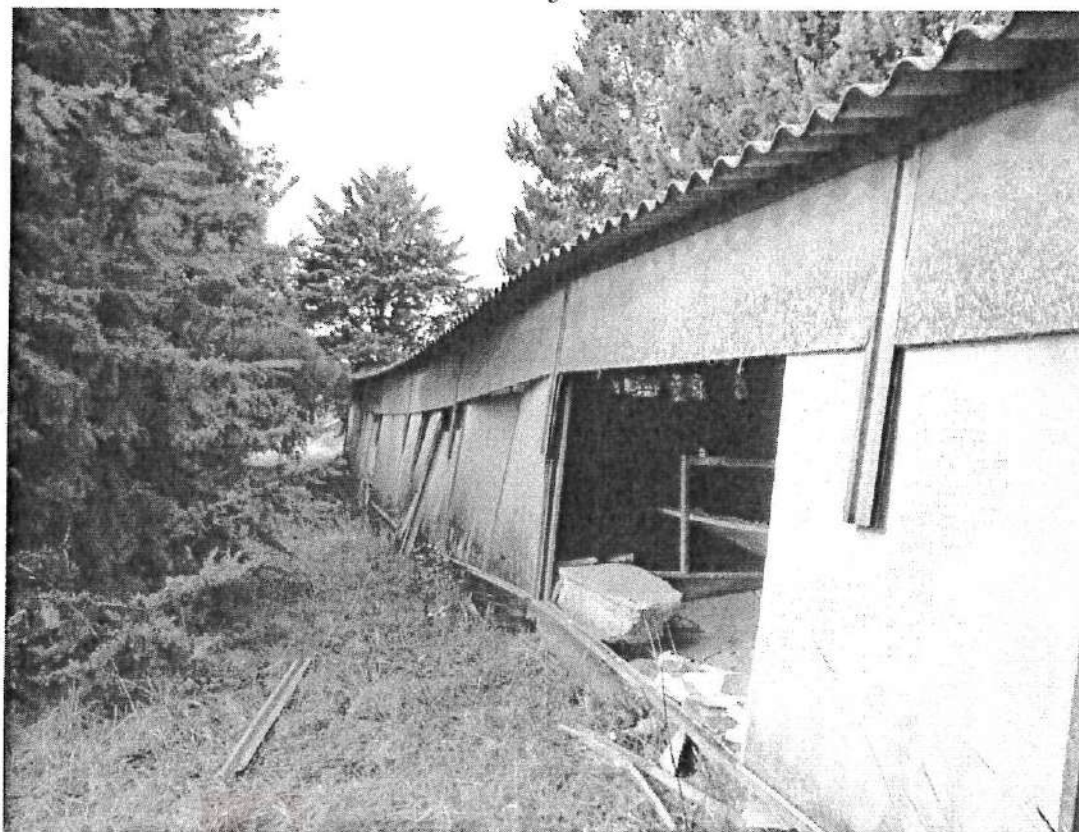

6





7



8





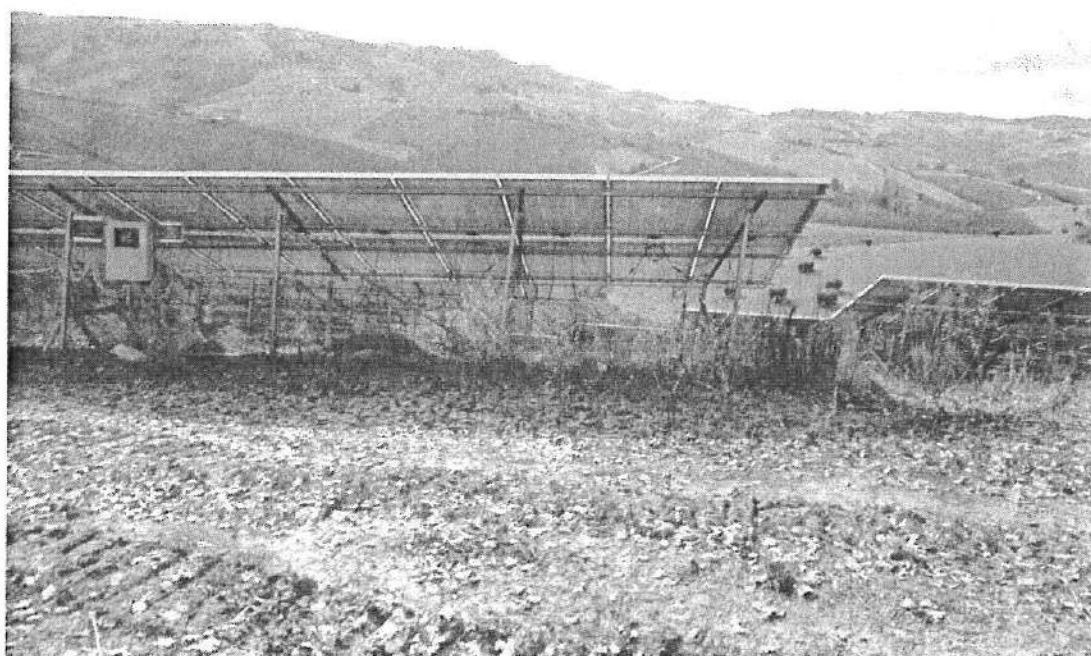





 ASTALEGALe.net





13

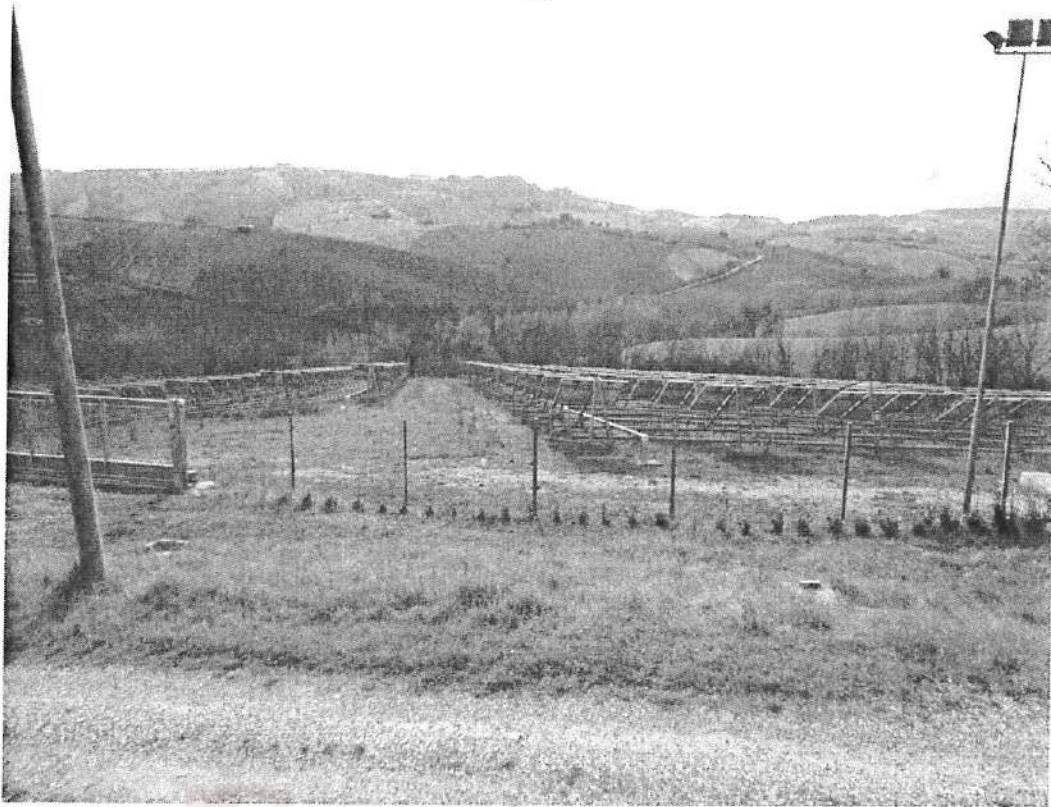

 **ASTAlegale.net**

14

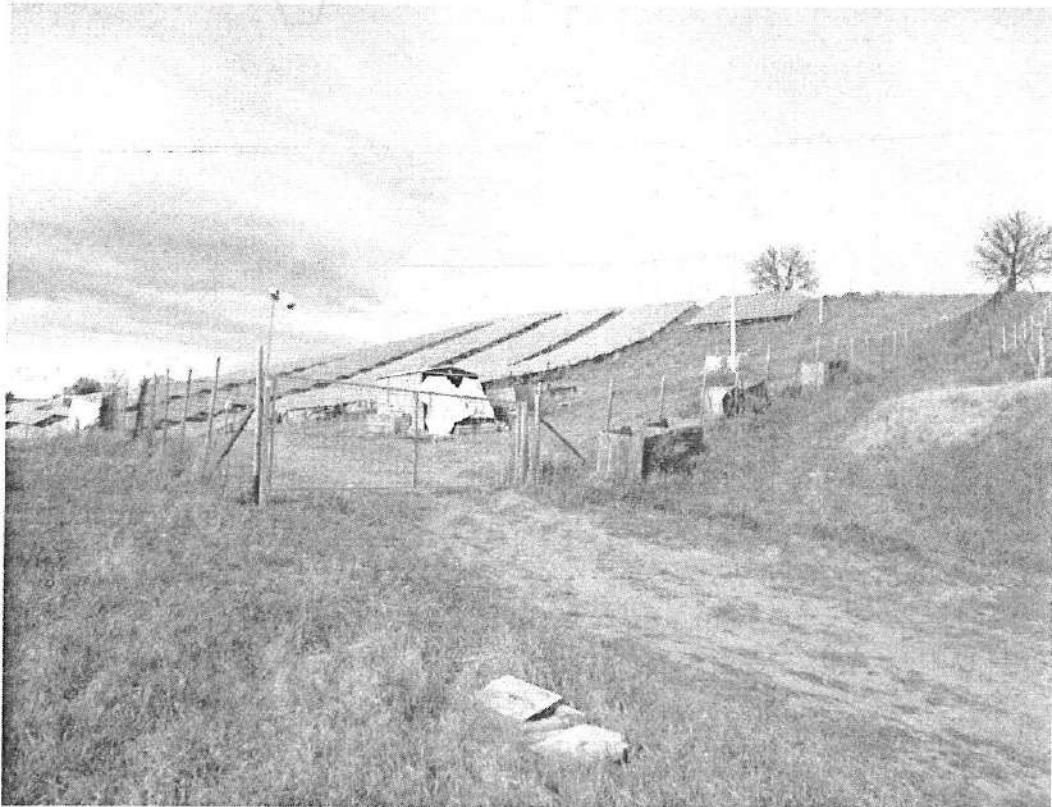







**TRIBUNALE DI ASCOLI PICENO**

***GIUDICE DELL'ESECUZIONE DOTT.SSA CLAUDIA DI VALERIO***

Esecuzione immobiliare n. 187/2014 promosso da:

BANCA MONTE DEI PASCHI DI SIENA S.P.A.

nei confronti di



**ALLEGATO n. 5**

**Documentazione fotografica.**

LOTTO AA)

I Tecnici  
Arch. Enrico Cucchiaroni

Arch. Alessandro Ricciotti



**Tribunale di Ascoli Piceno E.I. 187-2014**  
Comune di Montedinove (AP)



FOTO 01 - Rudere fabbricato part. 16



FOTO 02 - Rudere fabbricato part. 56



**Tribunale di Ascoli Piceno E.I. 187-2014**

Comune di Montedinove (AP)



FOTO 03 – Fabbricato principale part. 34



FOTO 04 – Fabbricato principale part. 34



**Tribunale di Ascoli Piceno E.I. 187-2014**  
Comune di Montedinove (AP)



FOTO 05 – Fabbricato principale part. 34



FOTO 06 – Fabbricato principale part. 34

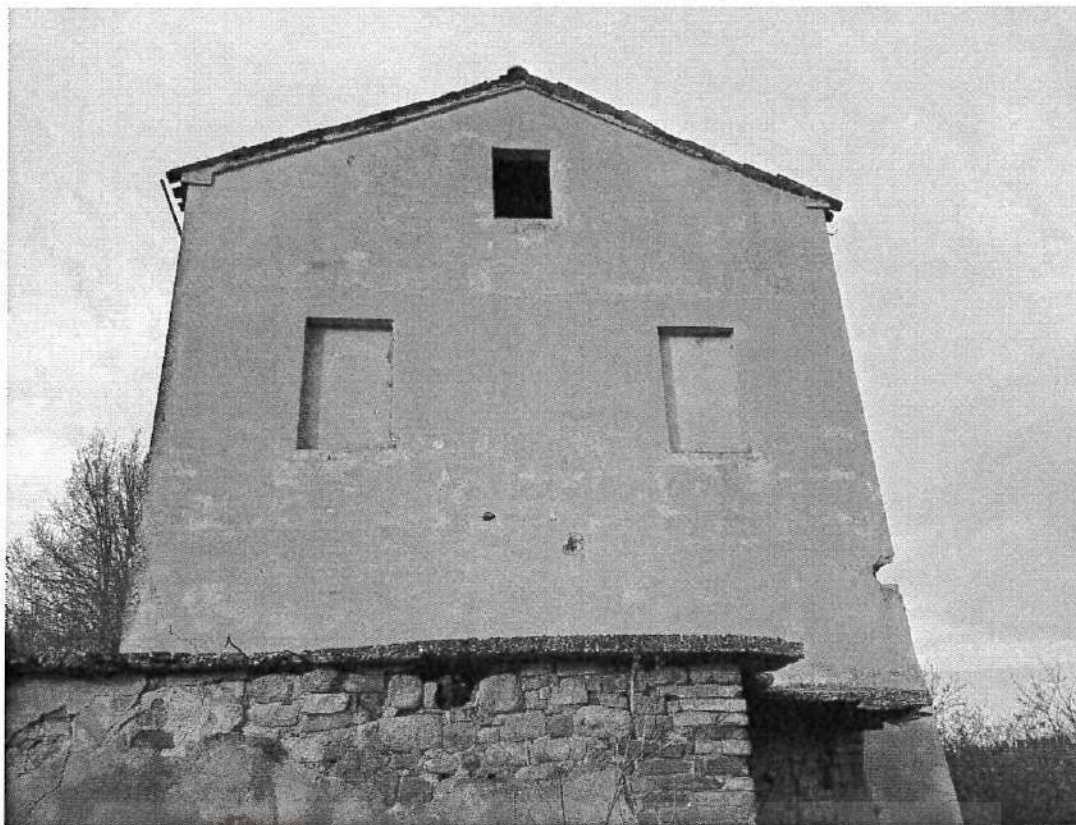

**Tribunale di Ascoli Piceno E.I. 187-2014**

Comune di Montedinove (AP)

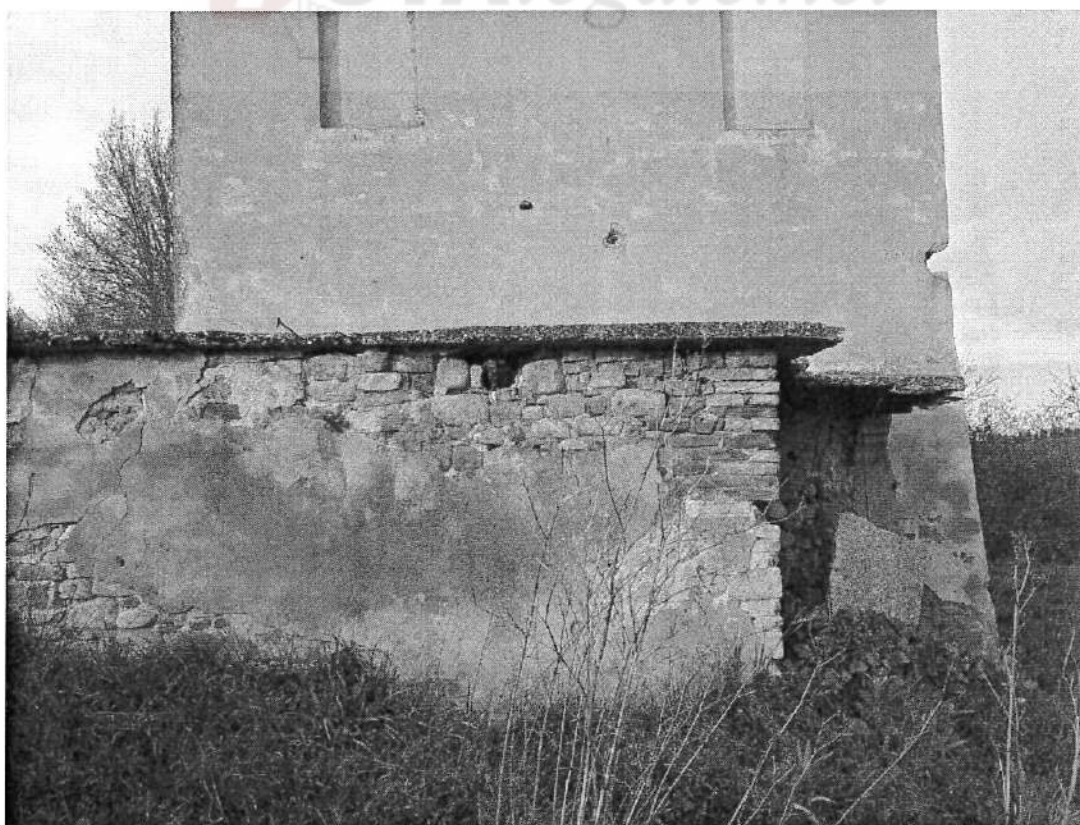

FOTO 07 – Fabbricato principale part. 34



FOTO 08 – Fabbricato principale – accessorio part. 34



**Tribunale di Ascoli Piceno E.I. 187-2014**  
Comune di Montedinove (AP)



FOTO 09 – Fabbricato accessorio part. 34



FOTO 10 – Fabbricato principale part. 34



**Tribunale di Ascoli Piceno E.I. 187-2014**

Comune di Montedinove (AP)

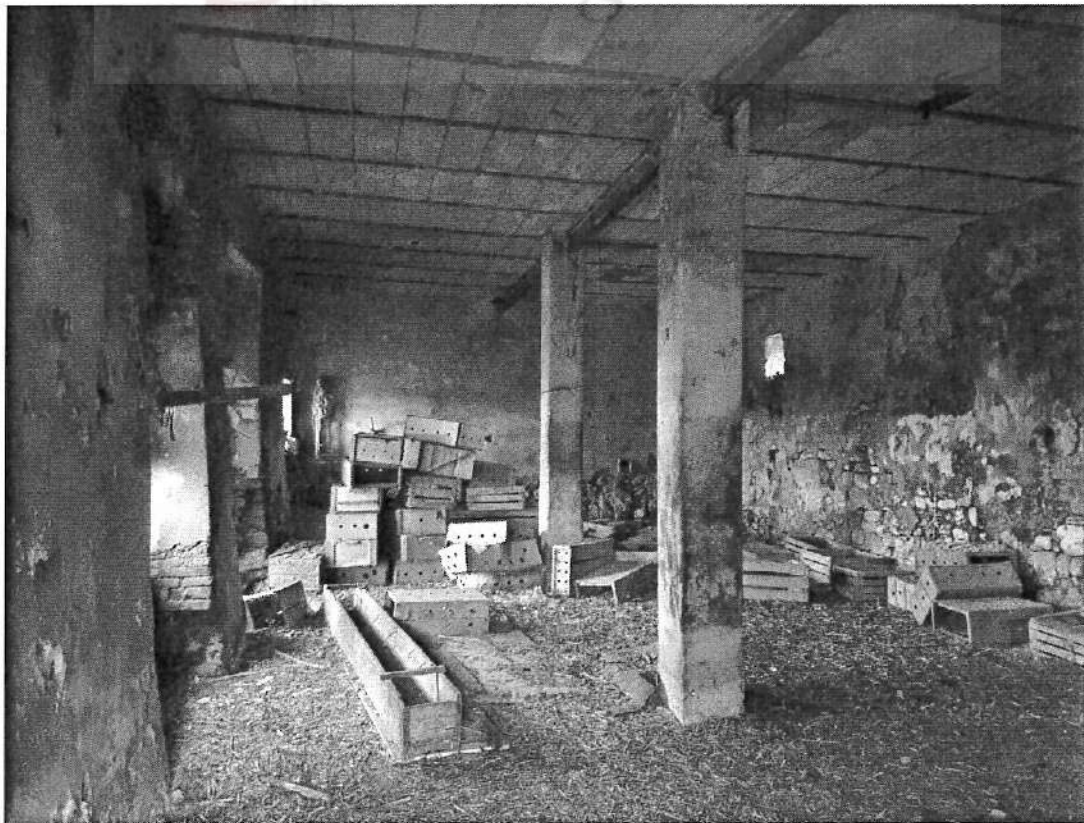

FOTO 11 – fondo rustico



FOTO 12 – fondo rustico



**Tribunale di Ascoli Piceno E.I. 187-2014**  
Comune di Montedinove (AP)



FOTO 13 – fondo rustico



FOTO 14 – fondo rustico

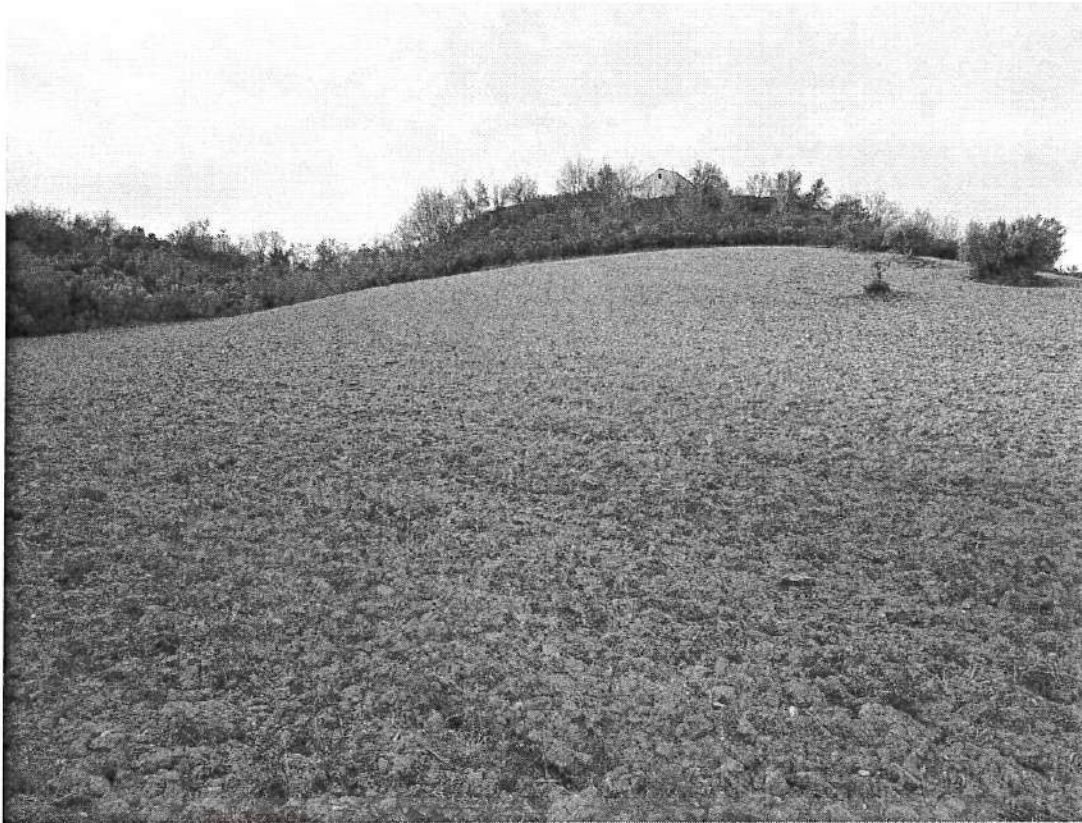

**Tribunale di Ascoli Piceno E.I. 187-2014**

Comune di Montedinove (AP)



FOTO 15 – fondo rustico



FOTO 16 – fondo rustico



