

MODELLO
P. - Col. 2.7 - 811

Mod. B (Nuovo Catasto Edilizio Urbano)

NUOVO CATASTO EDILIZIO URBANO

(R. DECRETO-LEGGI 11 APRILE 1968, N. 431)

Planimetria dell'immobile situato nel Comune di Porlezza via Località Begna
 Data Ostione Ferruccio n. a Porlezza il 4-3-1925
 Allogata alla dichiarazione presentata all'Ufficio Tecnico Esarile di Como Scheda N.°

Piano Secondo
h=2,85

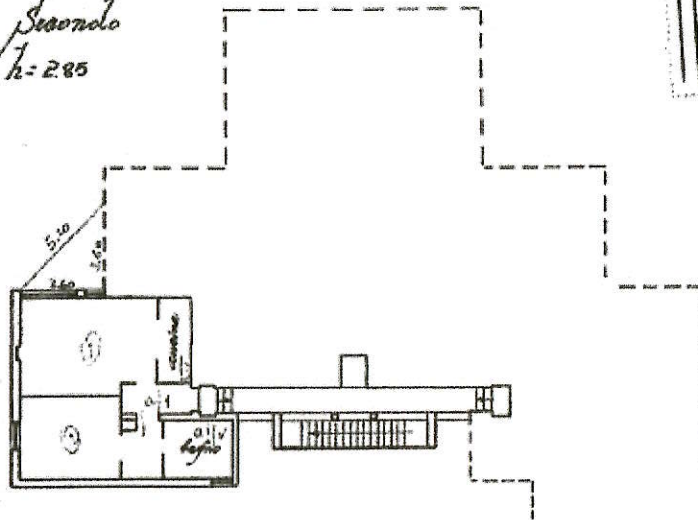

Piano Terra
h=2,85

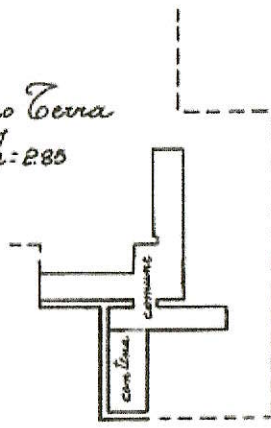

ORIENTAMENTO



Spazio riservato per le annotazioni d'ufficio		DATI DEL CATASTO TERRENI DOVE È SORTA LA NUOVA COSTRUZIONE		Compilata dal <u>Geom. Sergio Carli</u> (Titol. univ. e pagante del catasto)	
DATA	<u>22 MAG. 1979</u>	Numero della partita	<u>1249</u>	Inscritto all'Albo dei	<u>Geom. m. ...</u>
PROT. N.°	<u>36</u>	Sezione e Comune censuario	<u>Porlezza</u>	della Provincia di	<u>Como n.° 79</u>
		Foglio	<u>16</u>	DATA	<u>15-5-1979</u>
		Numero di mappa	<u>2925</u>	Firma:	<u>Luigi ...</u>
		Subalterno			

Ultima planimetria in atti

Catasto dei Fabbricati - Situazione al 03/01/2022 - Comune di PORLEZZA (G889) - < Sez.Urb.: POR - Foglio: 4 - Particella: 2905 - Subalterno: 8 >
 VIA A BEGNA n. M piano: T-2;

MINISTERO
D. - C. - S. T. - 015

Mod. B / Nuovo Catasto Edilizio Urbano

NUOVO CATASTO EDILIZIO URBANO

IN SOSTITUZIONE DEL FORM. N. 022

Planimetria dell'immobile situato nel Comune di Porlezza Via Località Begno
 Data Ostioni Erminio p. il 4-3-1975 a Porlezza
 Allegata alla dichiarazione presentata all'Ufficio Tecnico Esiale di Como Scheda N.° _____

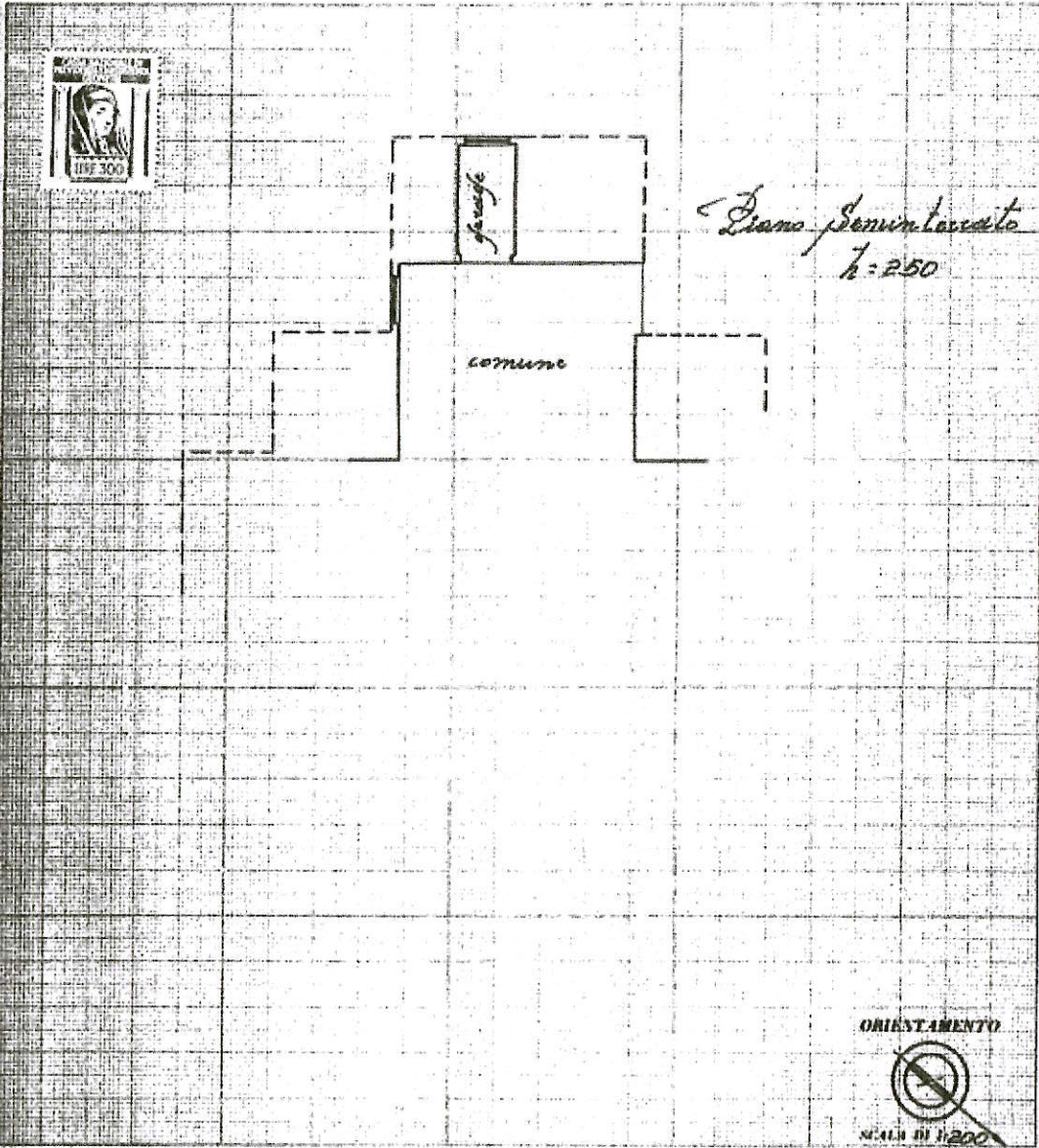

Spazio riservato per le annotazioni d'ufficio	DATI DEL CATASTO TERRENI DOVE È SORTA LA NUOVA COSTRUZIONE		Compilata dal <u>Geom. Sergio C. witi</u> Iscritto all'Albo dei <u>Geom. m.</u> della Provincia di <u>Como</u> Data: <u>15-5-1979</u> Firma: <u>[Signature]</u>
	DATA: <u>22 MAG. 1979</u> PROT. N.° <u>117</u>	Numero della particella: <u>1249</u> Sezione e Comune censuario: <u>Porlezza</u> Foglio: <u>16</u> Numero di mappa: <u>2905</u> Subalterno: _____	

Ultima planimetria in atti