

**Agenzia del Territorio  
CATASTO FABBRICATI  
Ufficio Provinciale di  
Como**

Dichiarazione protocollo n. *188005* del

Planimetria di u.i.u. in Comune di Arosio

Via Guglielmo Marconi

**1 OTT. 2002**

civ. 12

Identificativi Catastali:

Sezione:  
Foglio: 7  
Particella: 419  
Subalterno: 701

Compilata da:  
Lucchini Gianbattista  
Iscritto all'albo:  
Geometri

Prov. Como

N. 2250

Scheda n. 1

Scala 1:200

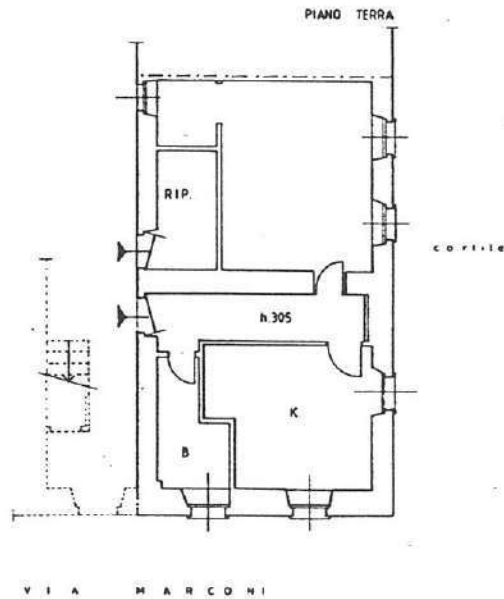

*Cranette Jul*