



N=5062400

E=1515800

Comune: (CO) AROSIO
Foglio: 907
Scala originale: 1:2000
Dimensione cornice: 534.000 x 378.000 metriProtocollo pratica T202767/2024
17-Jan-2024 13:16:51

1 Particella: 419

**Agenzia del Territorio
CATASTO FABBRICATI
Ufficio Provinciale di
Como**

Dichiarazione protocollo n. *188005* del

Planimetria di u.i.u. in Comune di Arosio

Via Guglielmo Marconi

1 OTT. 2002

civ. 12

Identificativi Catastali:

Sezione:
Foglio: 7
Particella: 419
Subalterno: 701

Compilata da:
Lucchini Gianbattista
Iscritto all'albo:
Geometri

Prov. Como

N. 2250

Scheda n. 1

Scala 1:200

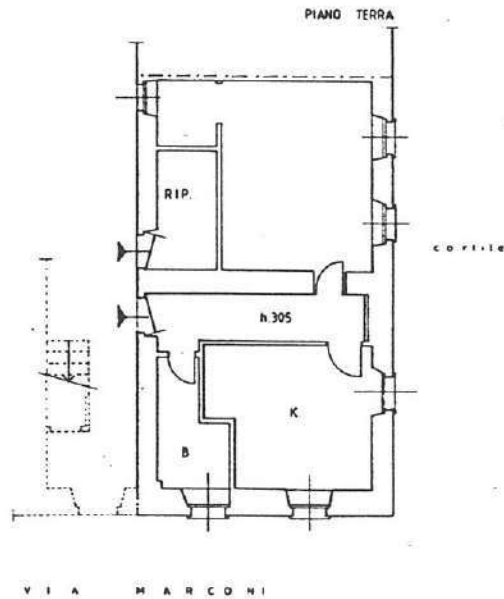

Cranette Jul

CARTINA STRADALE: l'ubicazione del compendio immobiliare pignorato rispetto al capoluogo, ed alla rete viaria principale di comunicazione

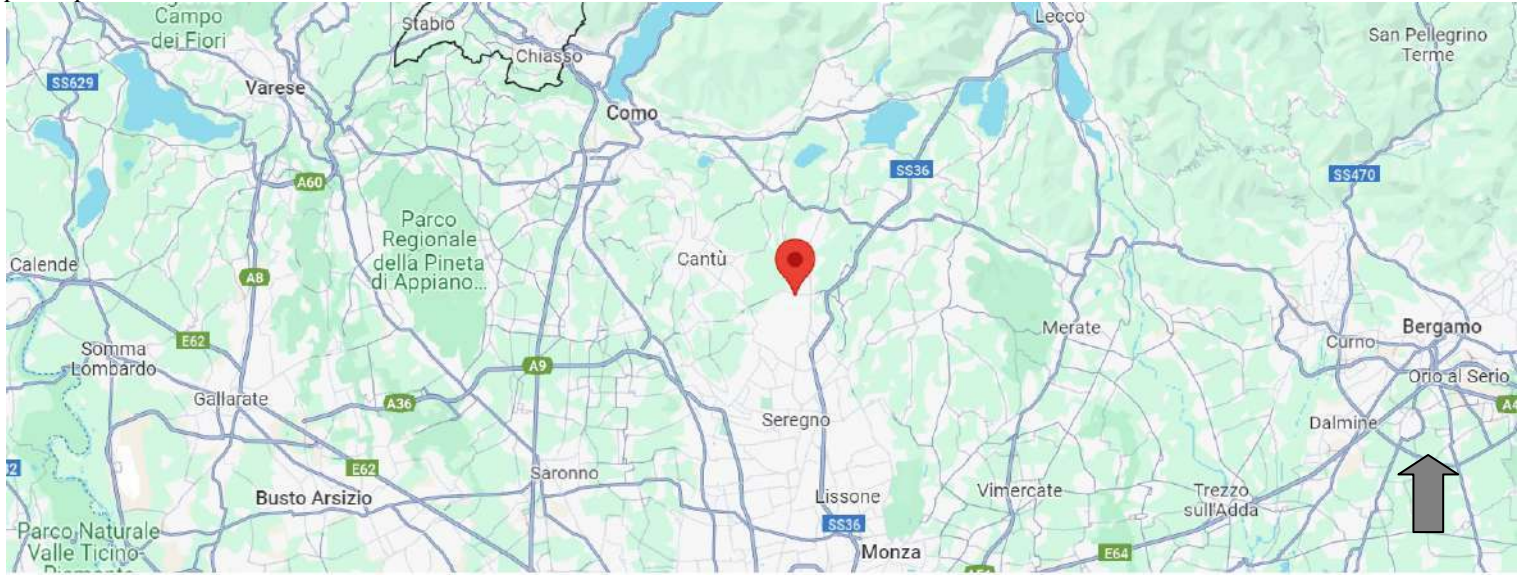

CARTINA STRADALE: l'ubicazione del compendio immobiliare pignorato rispetto al territorio comunale



FOTOGRAFIA SATELLITARE: l'immobile e l'immediato contesto



VISTE FOTOGRAFICHE DEGLI ESTERNI *le frecce indicano l'appartamento in oggetto*



VISTE FOTOGRAFICHE DEGLI INTERNI



