

P.G.T.

ART. UP1.4 - residenziale (NTA art.4.4)

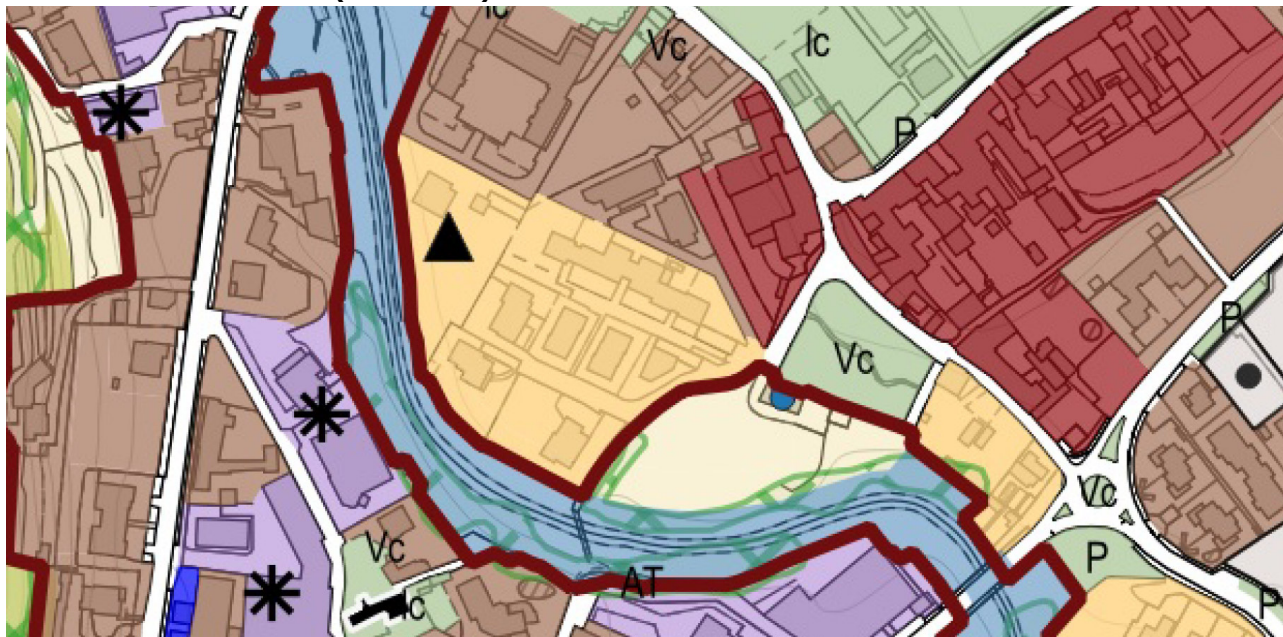

Estratto mappa

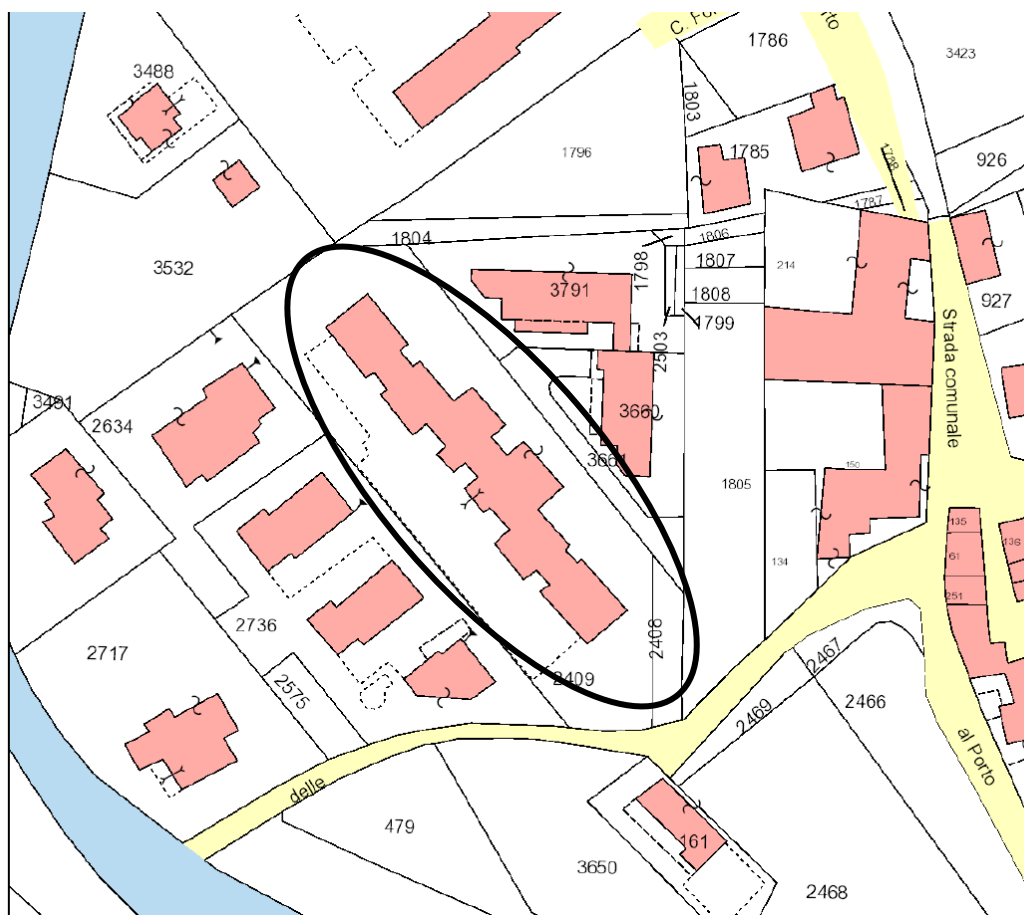

SCHEDA CATASTALE Sub. 4

Data presentazione: 17/01/1995 - Data: 02/11/2023 - n. T37019 - Richiedente: CLMDDM66P10B001D

MODULARIO f. rig. rand. 487

MINISTERO DELLE FINANZE
DIREZIONE GENERALE DEL CATASTO E DEI SS.TT.EE.
CATASTO EDILIZIO URBANO (RDL 13-4-1939, n. 652)

MOD. BN (CEU)
LIRE 385

Planimetria di u.i.u. in Comune di CREDARO via CADORNA civ. S.N.

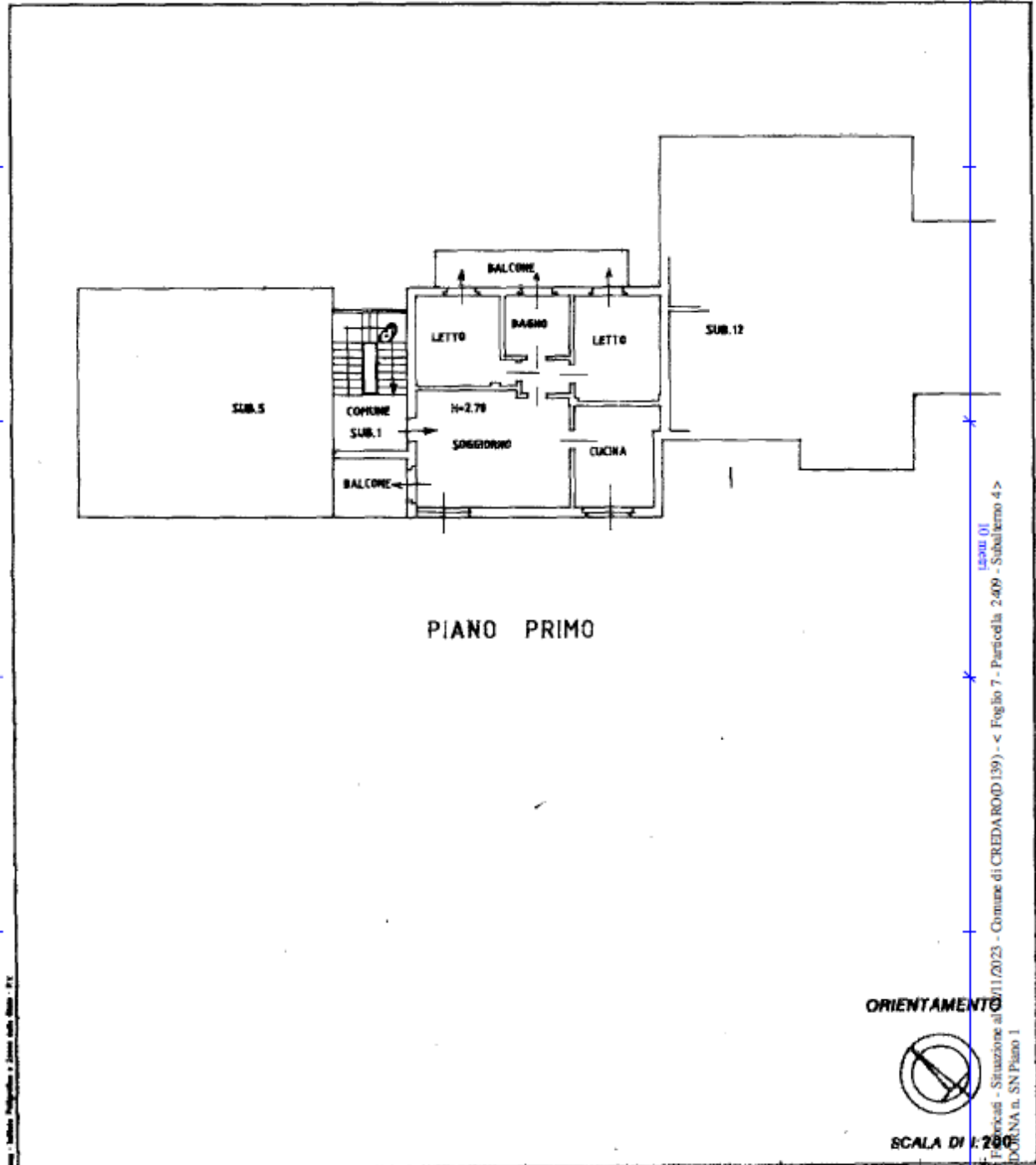

Ultima planimetria in atti catastali

Dichiarazione di N.C. Denuncia di variazione

Compilata dal GEOM. ROSSI FRANCO (Titolo, cognome e nome)

Iscritto all'albo dei GEOM. BERGAMO 2904

Carata del foglio 1855 n. 318

RESERVATO ALL'UFFICIO

Stampa: **SI FRANCO - GEOM. BERGAMO 2904**



Data: 25/11/2023

Carata del foglio: Credaro - Situazione al 02/11/2023 - Comune di CREDARO (199) - < Foglio 7 - Particella 2409 - Subalerno 4 > VIA L. CADORNA n. SN Piano 1

Data presentazione: 17/01/1995 - Data: 02/11/2023 - n. T37019 - Richiedente: CLMDDM66P10B001D
Totale celle del F. Foglio di acquisizione: A-4 (210, 207) - Foglio di acquisizione: A-4 (210, 207)

SCHEDA CATASTALE Sub. 8

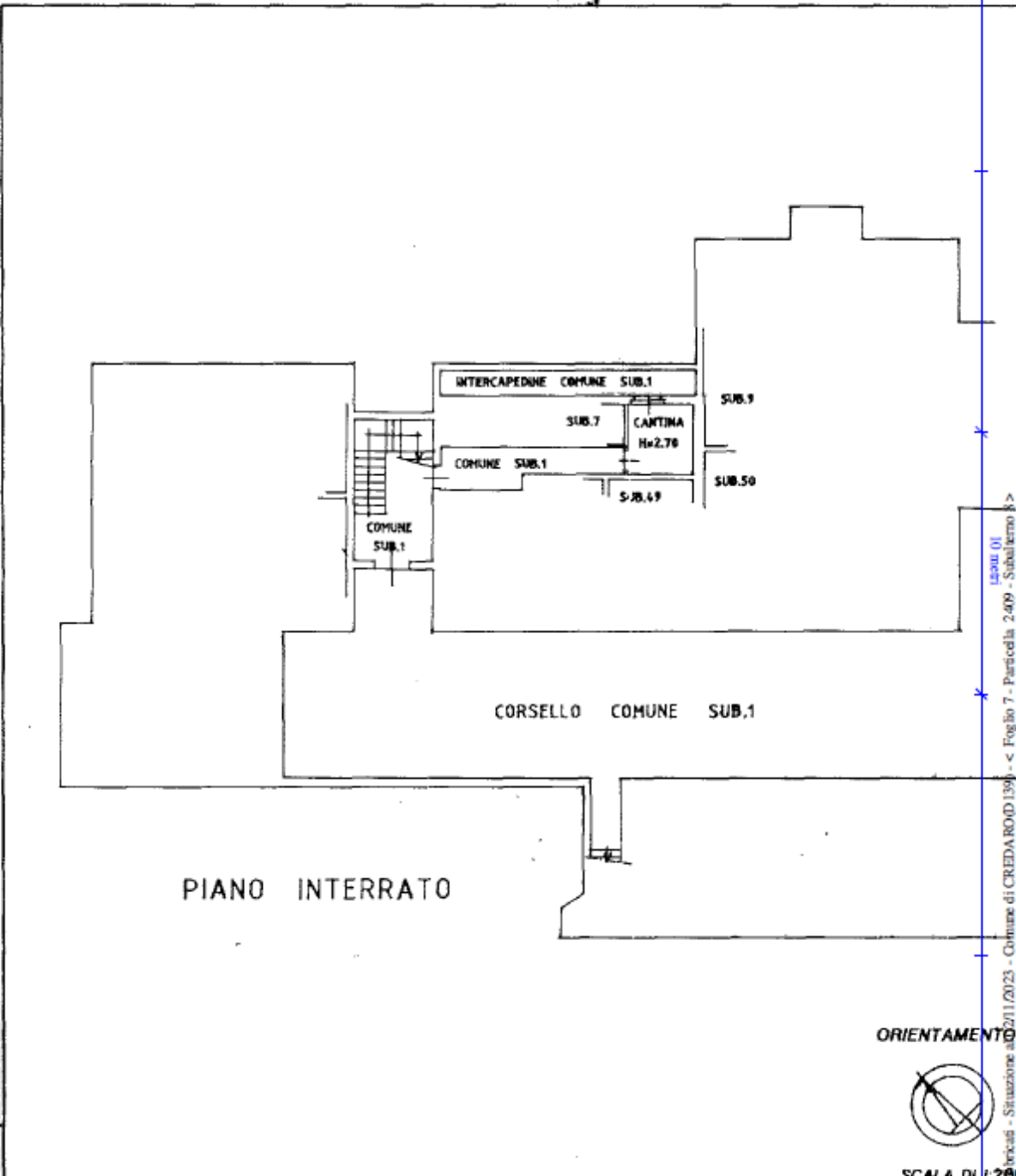
Data presentazione: 17/01/1995 - Data: 02/11/2023 - n. T37020 - Richiedente: CLMDDM66P10B901D

MODULARIO F. rig. rend. 487		MINISTERO DELLE FINANZE DIREZIONE GENERALE DEL CATASTO E DEI SS.TT.EE. CATASTO EDILIZIO URBANO (RDL 13-4-1939, n. 652)	MOD. SN (CEU) LIRE 385
Planimetria di u.l.u. in Comune di <u>CREDARO</u> via <u>CADORNA</u> civ. <u>SN</u>			
			
			Locus 01 Carasp del 17/01/1995 - Situazione n. 2/11/2023 - Comune di CREDARO (1999) - < Foglio 7 - Particella 2409 - Subalterno 8 > VIA L. CADORNA n. SN Piano S1
			ORIENTAMENTO  SCALA DI 1:200
Dichiarazione di N.C. <input checked="" type="checkbox"/> Denuncia di variazione <input type="checkbox"/>	Compilata dal <u>GEOM. ROSSI</u> (Titolo, cognome e nome) <u>FRANCO</u>	RISERVATO ALL'UFFICIO	
Ultima planimetria catastale n. <u>7</u> Data presentazione: 17/01/1995 - Data: 02/11/2023 - n. T37020 - Richiedente: CLMDDM66P10B901D Totale schede: 1 - Formulario di acquisizione: A-4 210/2079 e Formulario stampa richiesta: A-4 210/2079 data: 2.5.1994 Firma: <i>franco</i>	iscritto all'albo dei <u>GEOM. BERGAMO</u> n. <u>3904</u>	 No 1318	

SCHEDA CATASTALE Sub. 47

Data presentazione: 17/01/1995 - Data: 02/11/2023 - n. T37022 - Richiedente: CLMDDM66P10B001D

MODULARIO F. rig. rando 487	MINISTERO DELLE FINANZE DIREZIONE GENERALE DEL CATASTO E DEI SS.TT.EE. CATASTO EDILIZIO URBANO (RDL 13-4-1939, n. 652)	MOD. 5N (CEU) LIRE 385
Planimetria di u.l.u. in Comune di <u>CREDARO</u> via <u>CADORNA</u> civ. <u>S.N</u>		
PIANO INTERRATO		Orientamento: Scala di 1:200
Dichiarazione di N.C. <input checked="" type="checkbox"/> Denuncia di variazione <input type="checkbox"/>	Compilate dal <u>GEOM. ROSSI</u> <u>FRANCO</u> (Titolo, cognome e nome)	RISERVATO ALL'UFFICIO 1995 N. 1318 46
Utile planimetria catastale F. 7 Data presentazione: 17/01/1995 - Data: 02/11/2023 - n. T37022 - Richiedente: CLMDDM66P10B001D Totale schede: 1 - Formato di acquisizione: A4 - Data: 20/25/2023		

Foglio 7 - Particella 2409 - Subalerno 47 -
 Comune di CREDARO (199) -
 Situazione al 02/11/2023 -
 VIA CADORNA n. S.N Piano S1

