

Agencia delle Entrate
CATASTO FABBRICATI
Ufficio provinciale di
Milano

Dichiarazione protocollo n. MI0810948 del 17/12/2015
Planimetria di u.i.u. in Comune di Corbetta
Via Trento

civ. 20

Identificativi Catastali:
Sezione: 8
Foglio: 8
Particella: 134
Subalterno: 710

Compilata da:
Zangrandi Simone
Iscritto all'albo:
Geometri
Prov. Milano
N. 9341

Scheda n. 1 - Scala 1: 200

PIANO TERRA

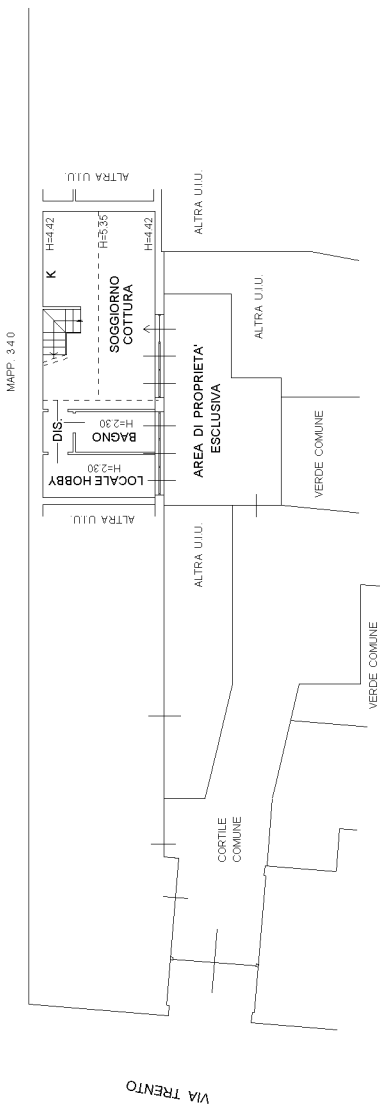

PIANO PRIMO INTERRATO
H=2.50

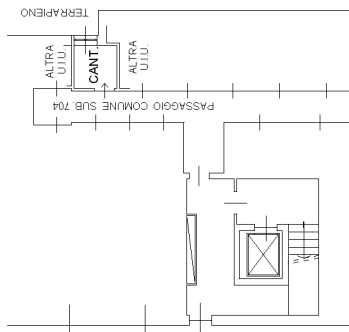

PIANO PRIMO

