

Agenzia delle Entrate
CATASTO FABBRICATI
 Ufficio provinciale di
 Palermo

Dichiarazione protocollo n. PA0360617 del 12/11/2014
 Pianimetria di u.i.u. in Comune di Borgetto
 Contrada Carrubbella Soprana

Identificativi Catastali:
 Sezione: 9
 Foglio: 9
 Particella: 653
 Subalterno:

Compilata da:
 Barbieri Giuseppe
 Iscritto all'albo:
 Geometri
 Prov. Palermo
 N. 3328

Scala 1:200

Ultima planimetria in atti

Data: 13/07/2017 n. T172574 - Richiedente: PZZGPP73A65C286P

Totale schede: 7 Formato di acquisizione: A3(297x420) - Formato stampa richiesto: A4(210x297)

PART. 650

PART. 652

PART. 154

PART. 658

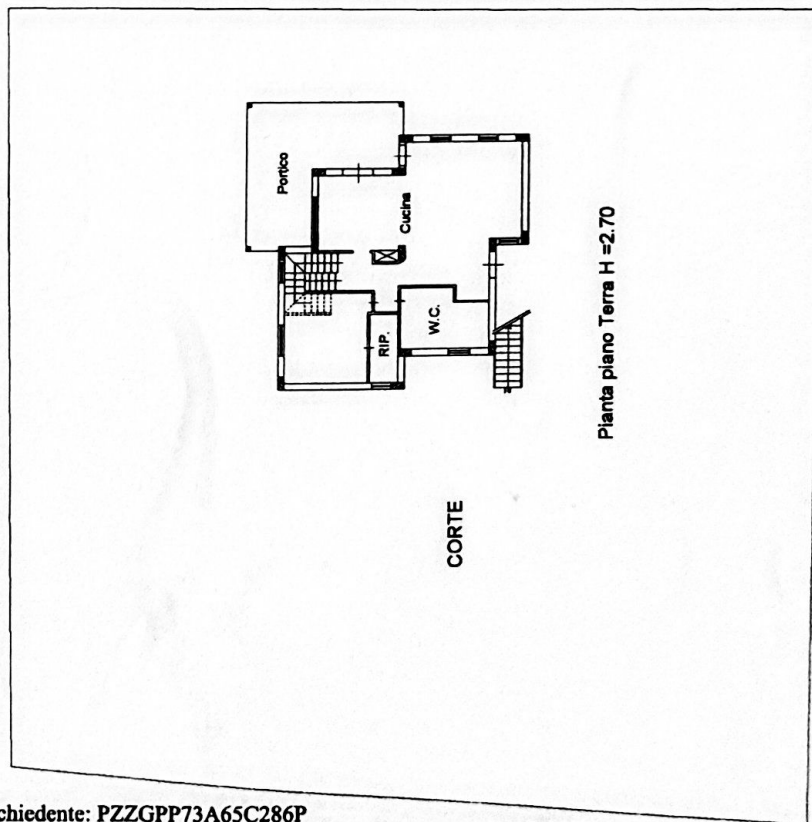

Pianta piano Terra H = 2.70

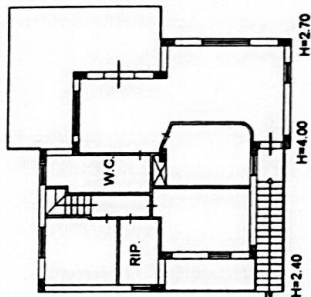

Pianta piano Primo

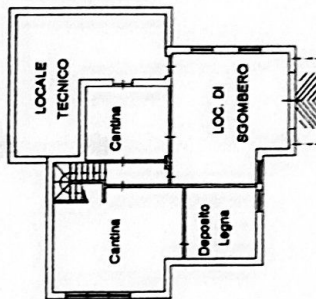

Pianta piano S/1 H = 2.50



Catasto dei Fabbricati - Situazione al 13/07/2017 - Comune di BORGETTO (A991) - s. Foglio 9 - Particella 653 - Subalterno 0 >
 UJ2011.01
 CONTRADA CARRUBBELLA SOPRANA SNC piano: T-1-S1: