

MODULARIO
F. rig. rend. 487



MINISTERO DELLE FINANZE
DIREZIONE GENERALE DEL CATASTO E DEI SS.TT.EE.
CATASTO EDILIZIO URBANO (RDL 13-4-1939, n. 652)

MOD. BN (CEU)

Planimetria di u.i.u. in Comune di CABIA TE via della REPUBBLICA civ. 22

PORZIONE A

ALLEGATO 4.1

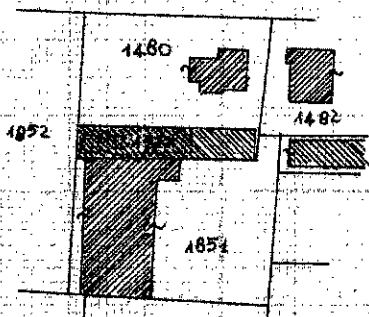
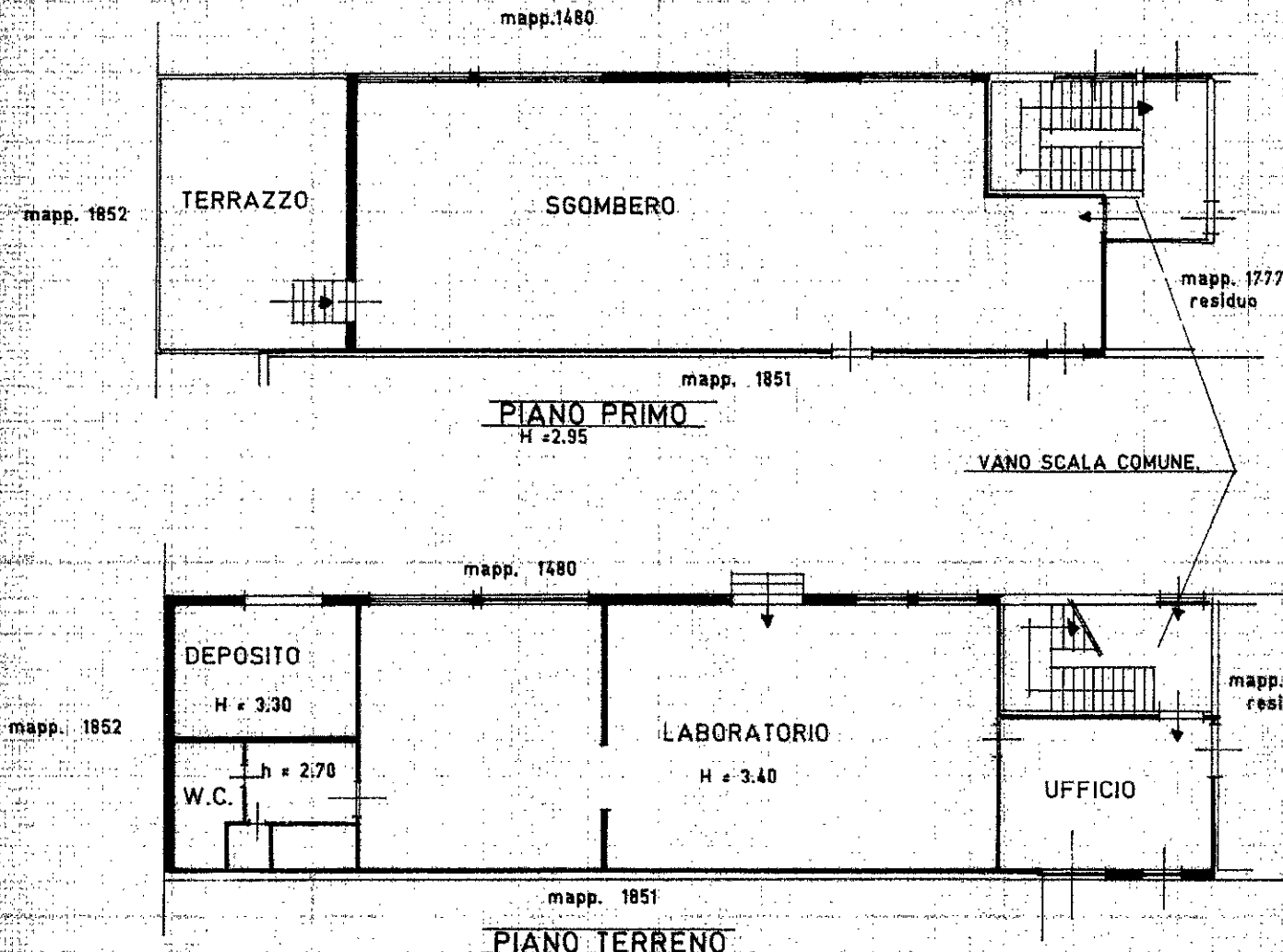

ESTRATTO MAPPA
Scala 1:2000

ORIENTAMENTO

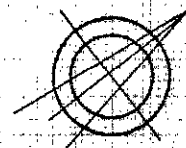

Scala di 1:200

Dichiarazione di N.C.
Ulteriori dichiarazioni

Compilata dal Geometra
(Titolo, cognome e nome)

RISERVATO ALL'UFFICIO

29 APR. 1993

Data presentazione: 29/04/1993 - Data: 25/01/2019 - n. T5818 - Richiedente:
Totale schede: 1 - Formato di acquisizione: A4(210x297) - Formato stampa/chiesto: A4(210x297)
della provincia di Milano
n. 1777 sub. 1
data Firma [Signature]

36

Catasto del Fabbricati - Situazione al 25/01/2019 - Comune di CABIA TE (B313) - Foglio: 6 - Particella: 1851 - Subalterno: 503 - VIALE DELLA REPUBBLICA n. 22 piano: 1-1