



NUOVO CATASTO EDILIZIO URBANO

(R. DECRETO-LEGGE 13 APRILE 1939, N. 659)

Planimetria dell'immobile situato nel Comune di Bologna Via Emilia Ponente 113

Ditta "Bernardi Maria-Teresa n. 9 Bologna" il 29.3.911.

Allegata alla dichiarazione presentata all'Ufficio Tecnico Erariale di Bologna

494/12

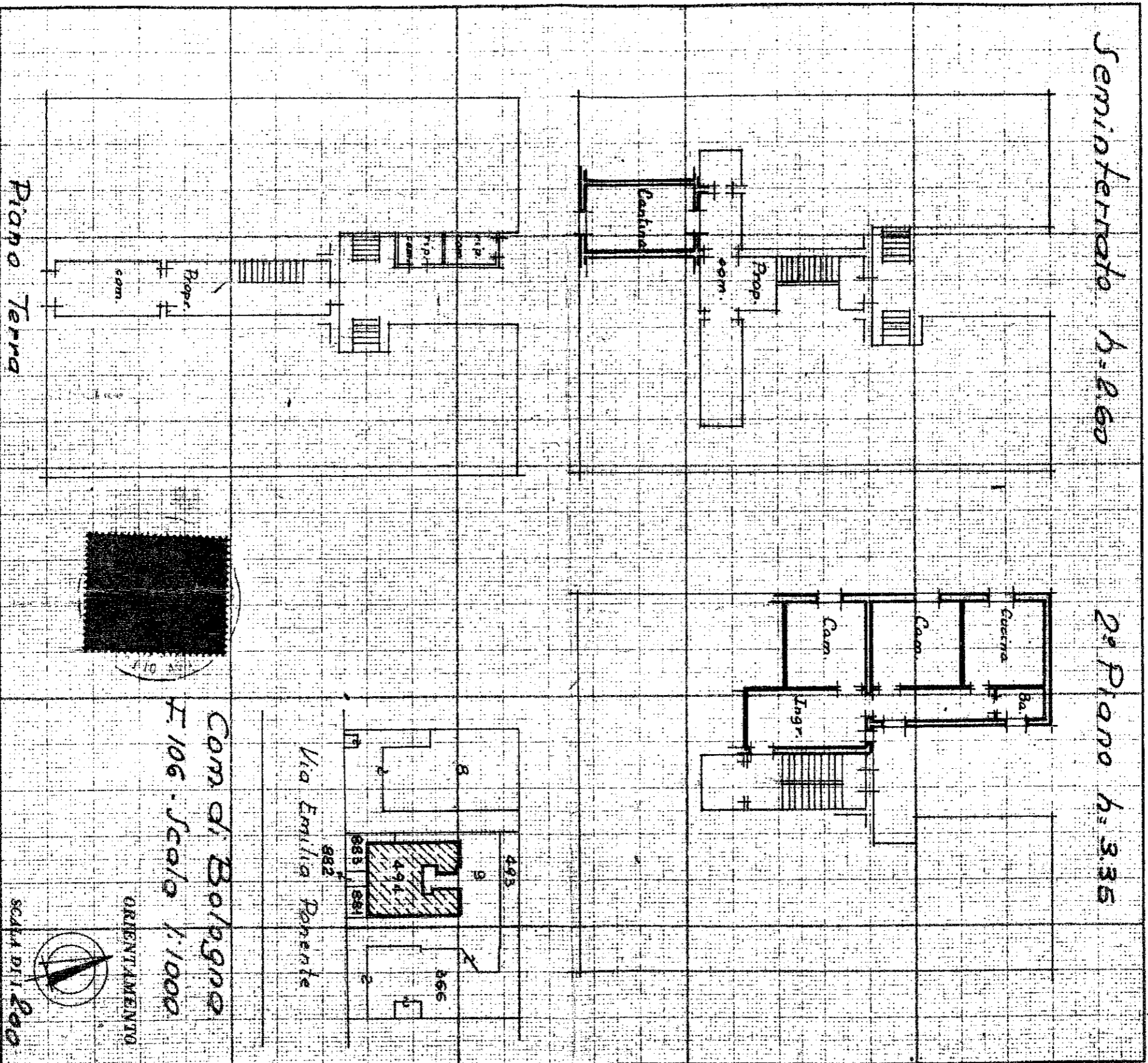

SPAZIO RISERVATO PER LE ANNOTAZIONI D'UFFICIO

DATA 26-1-1919
PROT. N° 1361

Geometra

Completata dal Geom.

Lucchi Tiziano

Iscritto all'Albo dei Geometri

della Provincia di Bologna

DATA 15 gennaio 1979

Firma:

Lucchi Tiziano