

**Agenzia del Territorio  
CATASTO FABBRICATI  
Ufficio Provinciale di  
Roma**

Dichiarazione protocollo n. RM0116832 del 13/02/2013

Planimetria di u.i.u. in Comune di Roma

Via David Maria Turoldo

civ. 30

Identificativi Catastali:

Sezione:

Foglio: 669

Particella: 4929

Subalterno: 7

Compilata da:  
Puopolo Vincenzo

Iscritto all'albo:  
Geometri

Prov. Roma

N. 10088

Scheda n. 1

Scala 1:200

PIANO TERRA INT.1  
UFFICIO (H=m1.3,05)

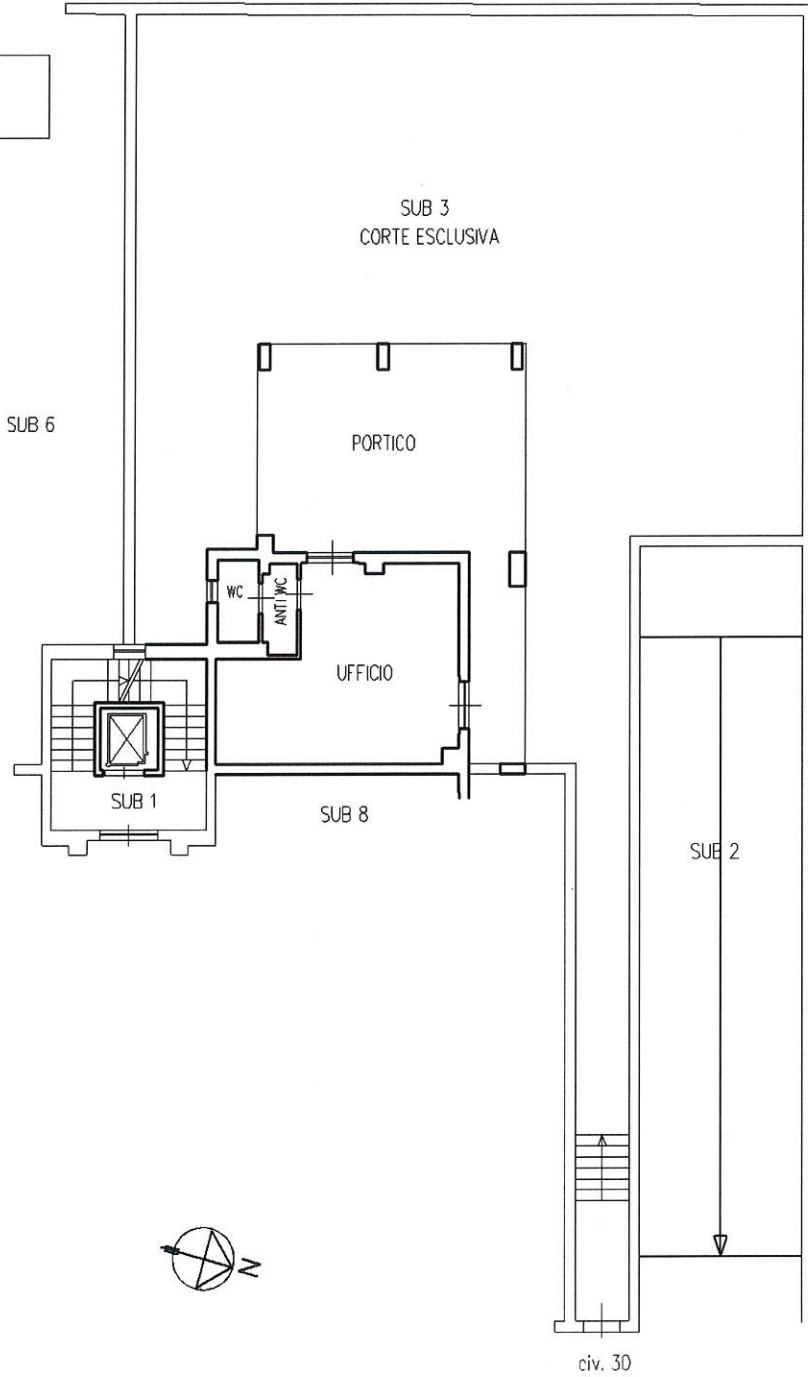

Catasto dei Fabbricati - Situazione al 05/02/2023 - Comune di ROMA (H501) - < Foglio 669 - Particella 4929 - Subalterno 7 > - Uju grafiata  
VIA DAVID MARIA TUROLDO n. 30 Interno 1 Piano T

Ultima planimetria in atti

Data: 05/02/2023 - n. T38987 - Richiedente: MNGFLV66M23H5010

Totale schede: 1 - Formato di acquisizione: A4(210x297) - Formato stampa richiesto: A4(210x297)

**Agenzia del Territorio  
CATASTO FABBRICATI  
Ufficio Provinciale di  
Roma**

Dichiarazione protocollo n. RM0116832 del 13/02/2013

Planimetria di u.i.u. in Comune di Roma

Via David Maria Turolde

civ. 28

Identificativi Catastali:

Sezione:

Foglio: 669

Particella: 4929

Subalterno: 35

Compilata da:  
Puopolo Vincenzo

Iscritto all'albo:  
Geometri

Prov. Roma

N. 10088

Scheda n. 1

Scala 1:200

PIANO S1 n.13  
POSTO AUTO COPERTO (H=m.l. 2,55)

SPAZIO DI MANOVRA



Ultima planimetria in atti

Data: 06/02/2023 - n. T314194 - Richiedente: MNGFLV66M23H5010

Totale schede: 1 - Formato di acquisizione: A4(210x297) - Formato stampa richiesto: A4(210x297)

**Planimetria dell'immobile con indicate in rosso le difformità  
rispetto alla planimetria catastale**

