

COMUNE DI BLESSAGNO (CO) via Beltramini 11

ESTRATTO MAPPA 1:2000 FG 9MAPP.667

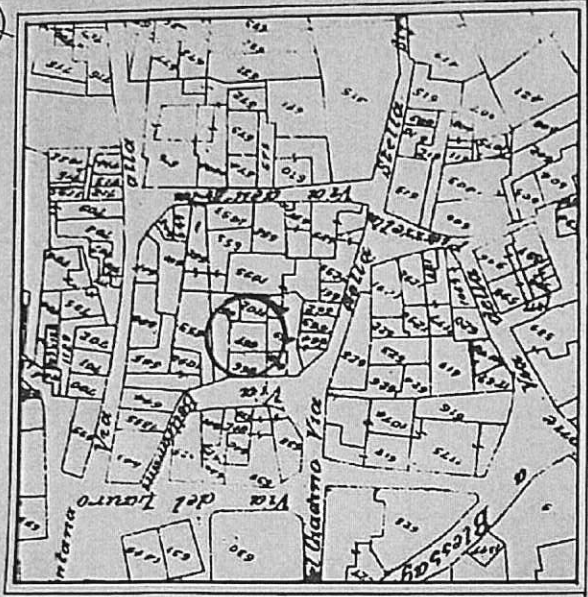

altra città
mapp.666

ESTRATTO DI P.R.G. scala 1:1000

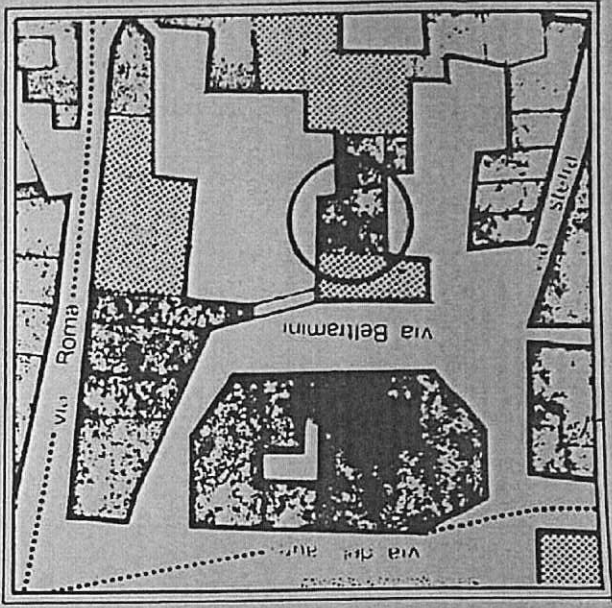

SHOT ON MI 9
AI TRIPLE CAMERA



LA PROPRIETA':

[Redacted signature]

STUDIO TECNICO

[Redacted studio name]



OGGETTO : Opere interne di singola unita' immobiliare.	TAVOLA	N° 1
	SCALA	1 : 50
PROPRIETA':	DATA	Febbraio 2006
DESCRIZIONE : Estratto mappa - p.r.g. pianta stato attuale	REVISIONE	



ZONA A
Edifici soggetti ad intervento di ristrutturazione SECONDA CLASSE

tetti
sop
mc

LA PROPRIETA':

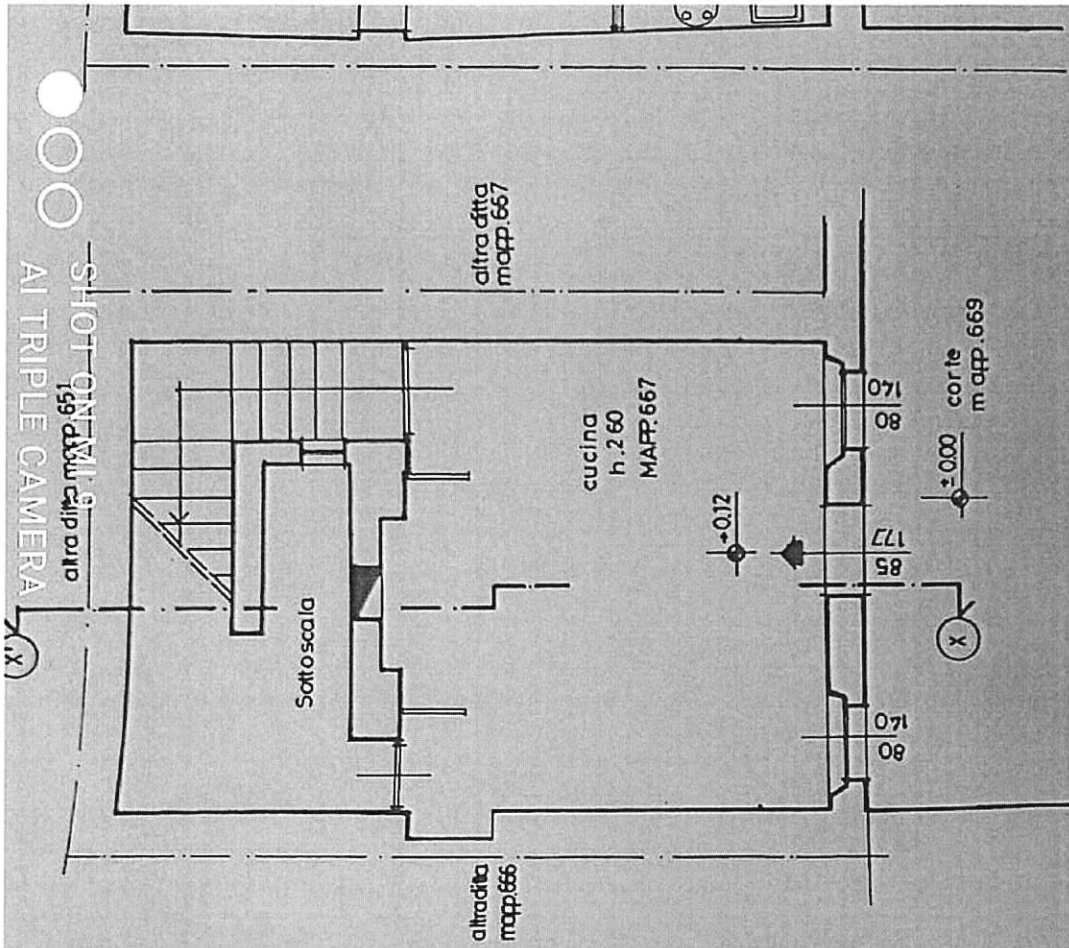

PIANO TERRA non varia

STUDIO TECNICO

UFF. 30000



OGGETTO : Opere interne di singola unita' immobiliare.

TAVOLA

N° 3

SCALA

1 : 50

DATA

Febbraio 2006

REVISIONE

DESCRIZIONE : Pianta piano terra (con varia) piante piano primo, secondo e sezione stato comparativo

SHOT ON MI 9
AI TRIPLE CAMERA

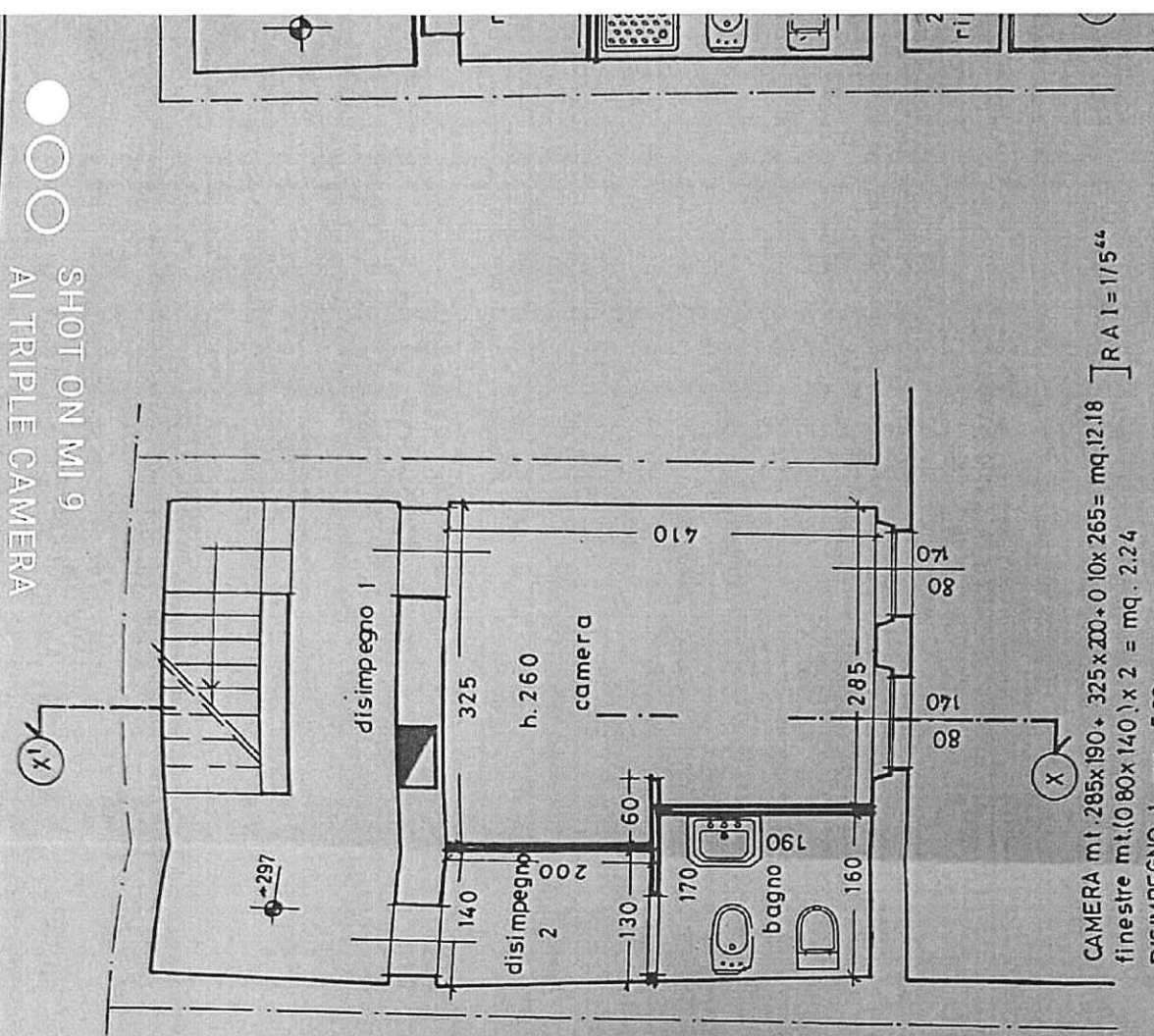

CAMERA mt. 285x190 + 325x200 + 0.10x265 = mq. 12.18
 finestre mt. (0.80x140) x 2 = mq. 2.24
 DISIMPEGNO 1 mq. 5.33
 DISIMPEGNO 2 mt. (((140 + 130)x200):2) = mq. 2.70
 BAGNO mt. (((160 + 170)x190):2) = mq. 3.135
 con ventilazione forzata minimo 12 ricambi ora

MQ. NETTI TOT. 23.345

PIANO PRIMO IN PROGETTO

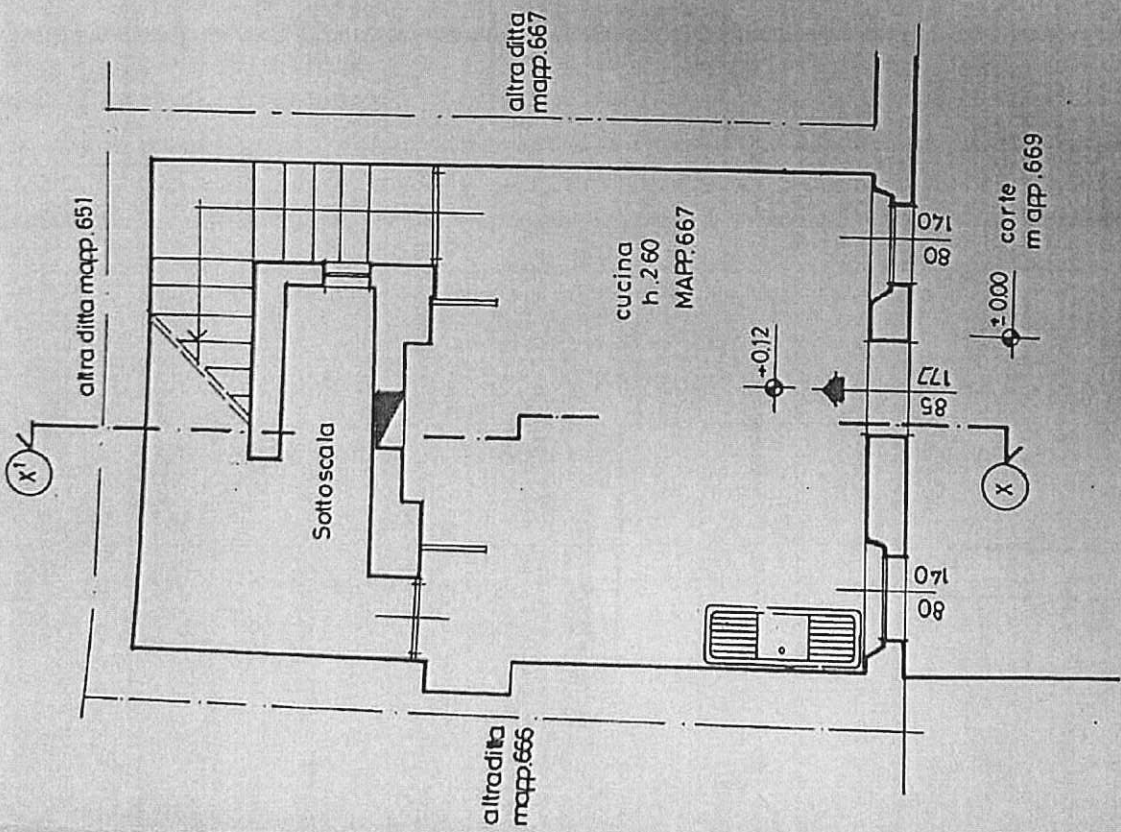

MQ. NETTI TOT. 23.77

PIANO TERRA non varlo

SHOT ON
ALTRIPIRE CAMERA

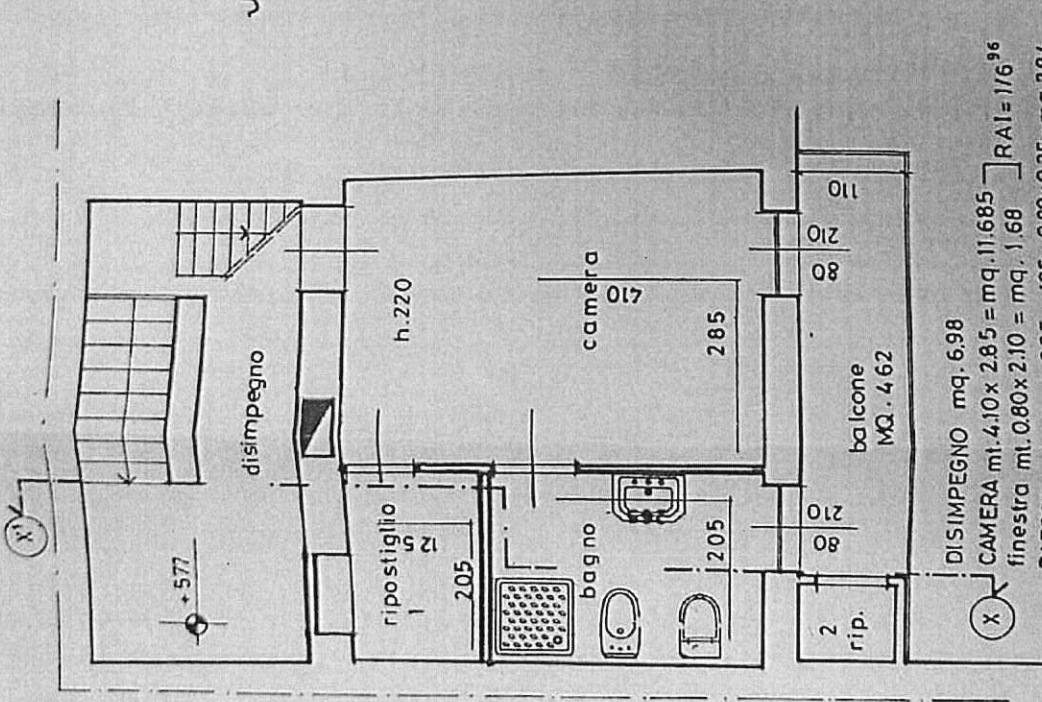

DISIMPEGNO mq. 6.98
 CAMERA mt. 4.10 x 2.85 = mq. 11.685
 finestra mt. 0.80 x 2.10 = mq. 1.68] R.A.I. = 1/6⁹⁶
 RIPOSTIGLIO 1 mt. 2.05 x 1.25 + 0.80 x 0.35 = mq. 2.84
 RIPOSTIGLIO 2 mq. 0.75
 BAGNO mt. 2.05 x 2.65 = mq. 5.43
 finestra mt. 0.80 x 2.10 = mq. 1.68] R.A.I. = 1/3²¹
 MQ. NETTI TOT. 27.68

PIANO SECONDO IN PROGETTO

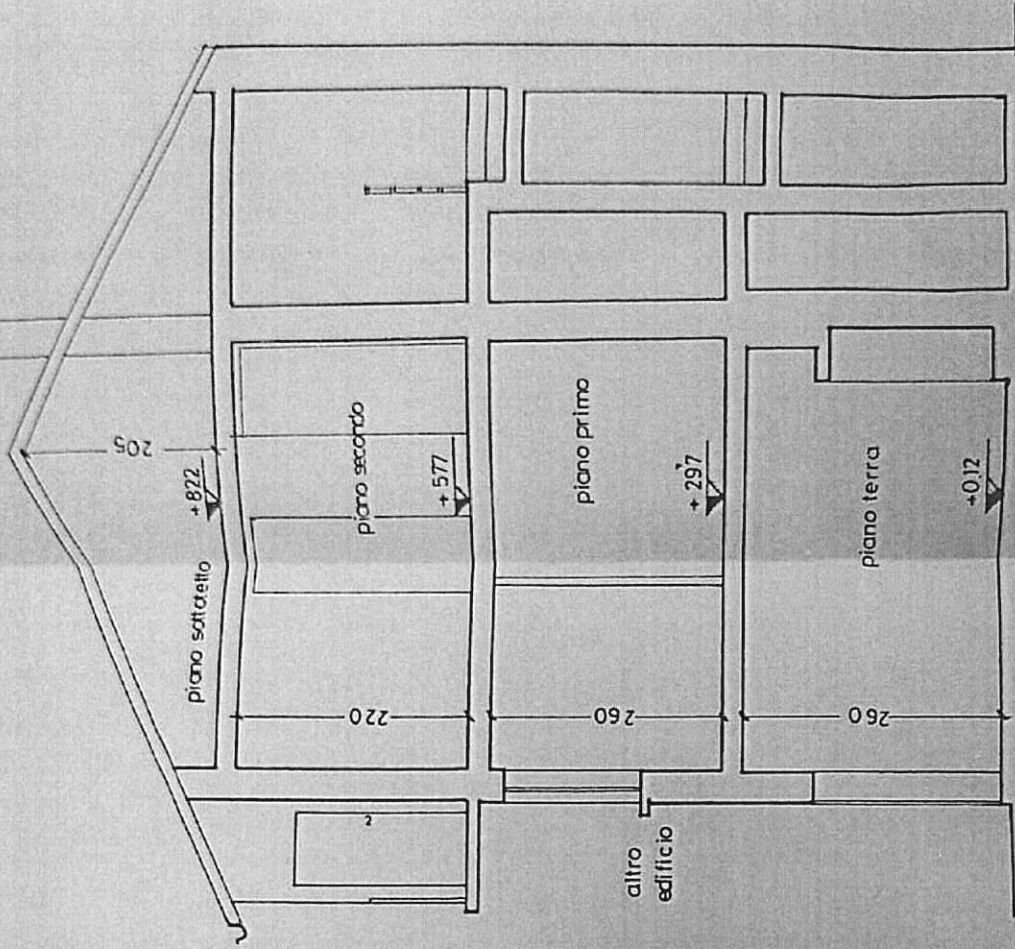

SEZIONE X-X' IN PROGETTO