

PLANIMETRIA 1:200

PIANTA DELLA COSTRUZIONE 1:100

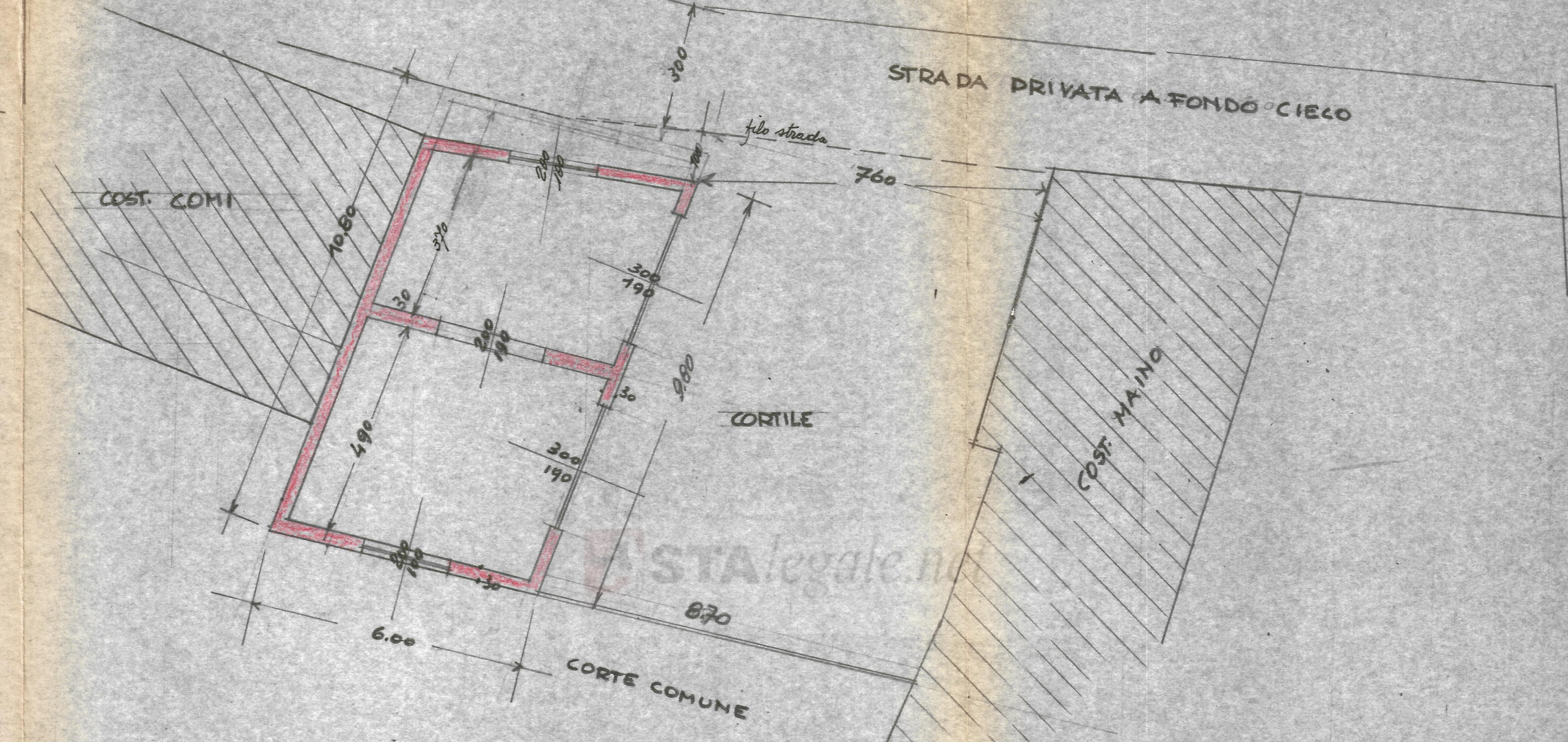

SEZIONE 1:50

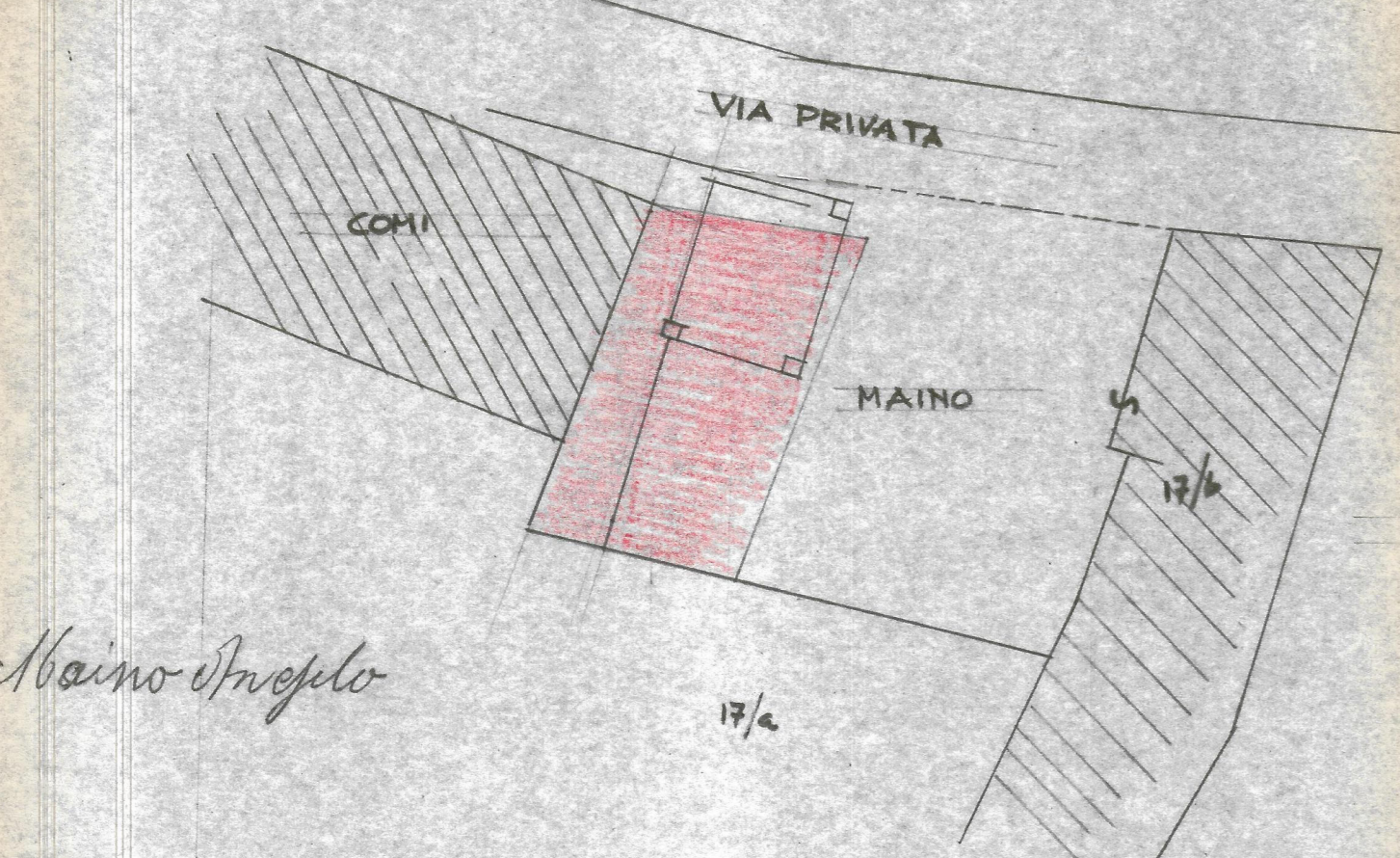
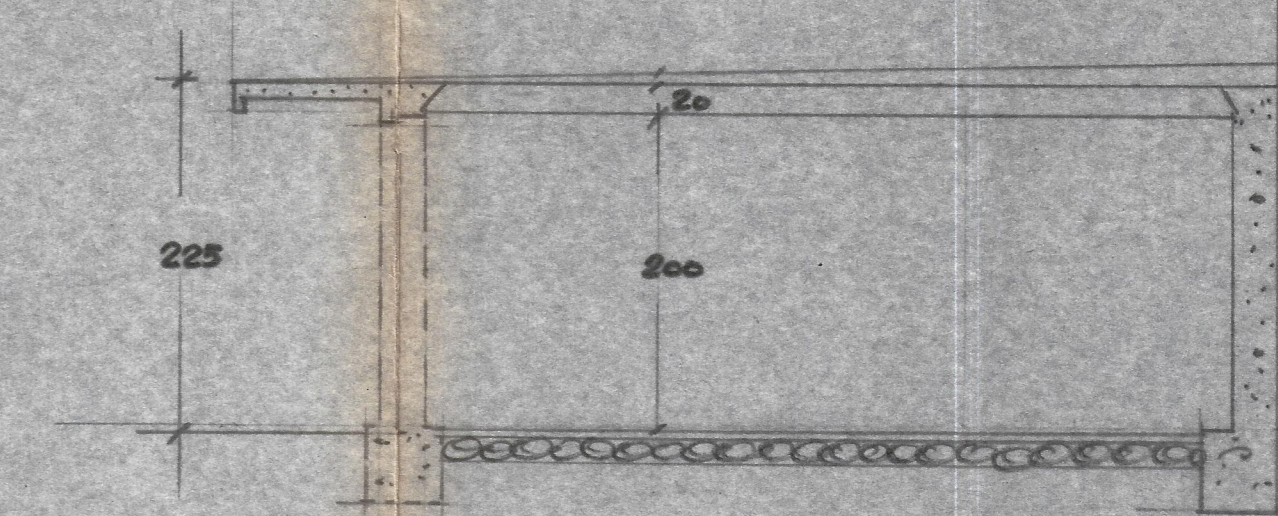

FIANCO VERSO CORTE

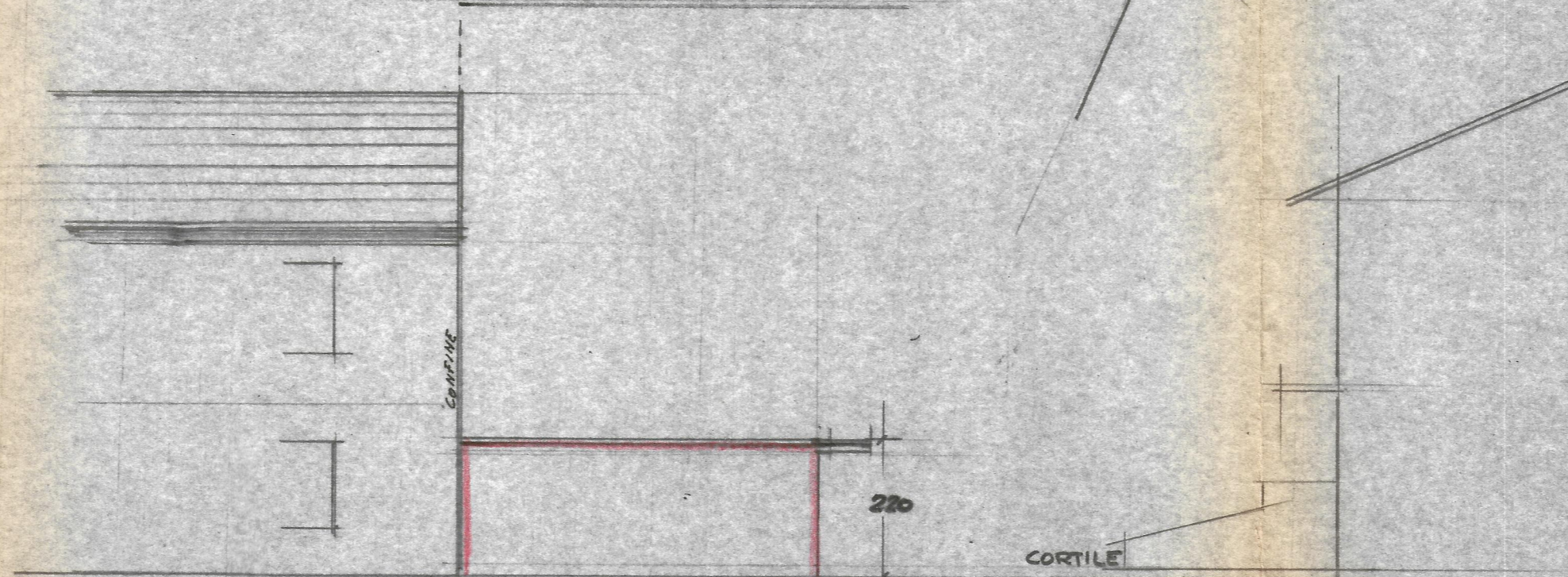

PROSPETTO FRONTALE

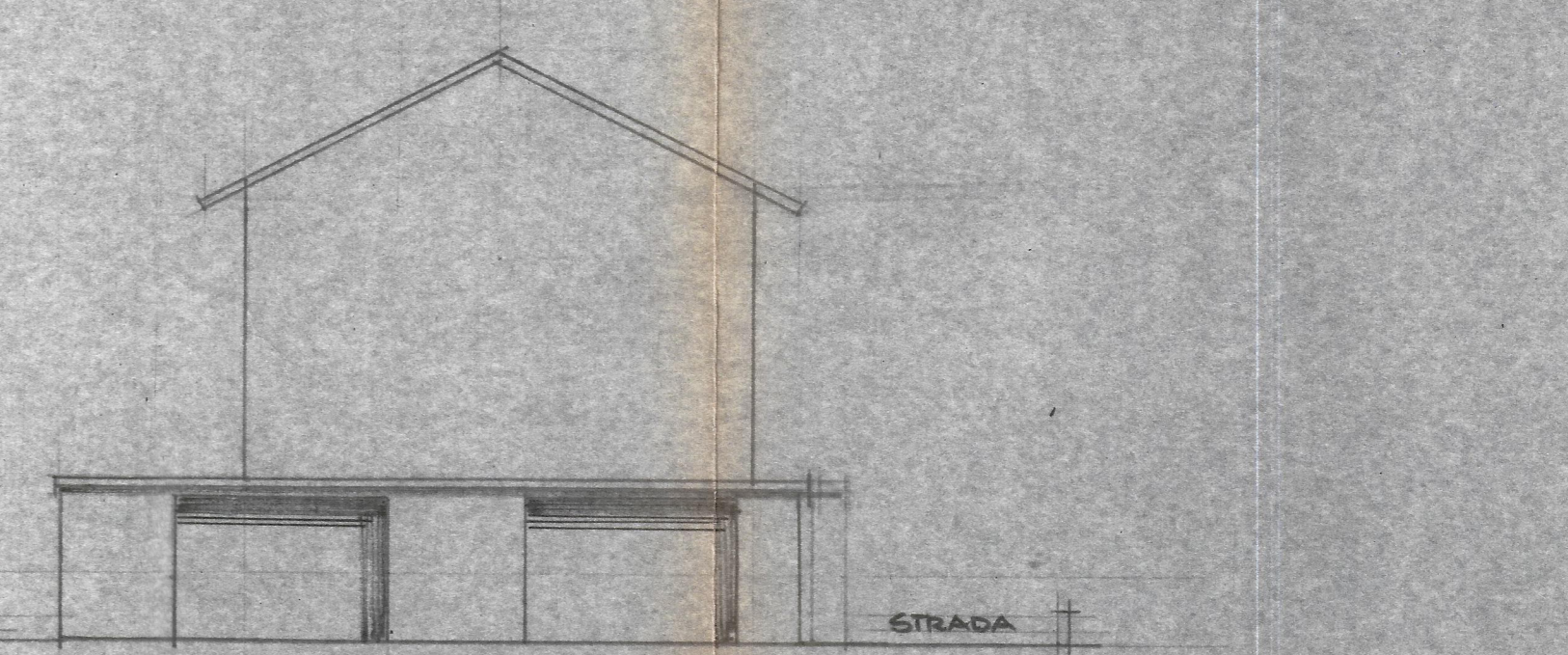

18 OTT. 1965 9194/65

COMUNE DI COMO
UFFICIO TECNICO
Sez. Urbanistica - Piano Regolatore

Visto: L' Ing. Capp

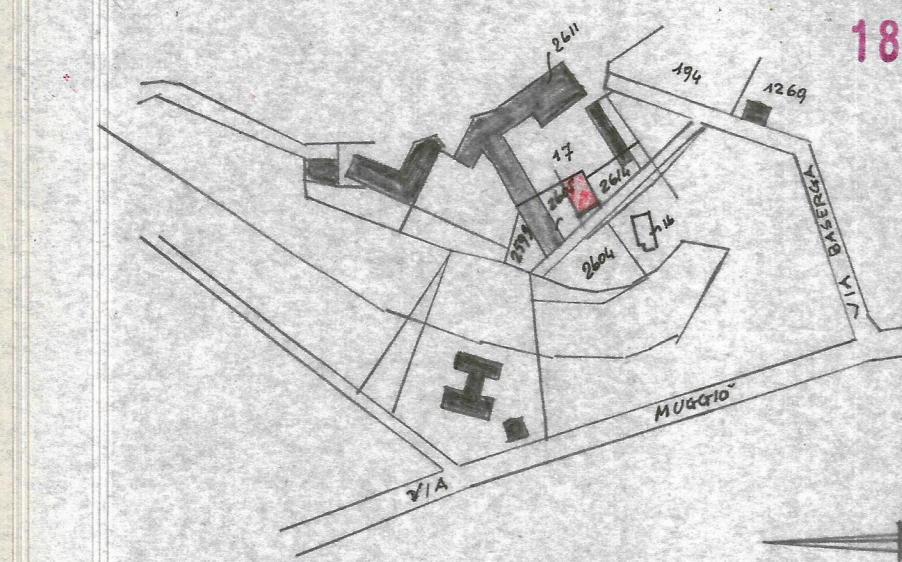

COMUNE DI COMO - CENS. ALBATE FG. 2/c
ESTRATTO DI MAPPA 1:2000

PER. ED. IND.
MESSAGGI MASSIMO
STUDIO TECNICO

22/9/1965
19/7/65

SIG. [REDACTED] VIA BASERGA 14. MUGGIO

PROGETTO DI COSTRUZIONE DI UN FABBRICATO DA
AMBIRSI A BOX PER MACCHINE - MAPP. 2605

DISEGNI SCALA 1:100